

République Tunisienne
Ministre de l'Économie et de la Planification
--
Office de Développement du Sud



الجمهورية التونسية
وزارة الاقتصاد والتخطيط
--
ديوان تنمية الجنوب

ولاية مدنين بالأرقام

Gouvernorat de Médenine en chiffres

2020

نوفمبر 2021 November 2021

	صفحة Page	
Préface	9	تمهيد
<i>Première partie : Données générales</i>		
		<i>الجزء الأول : معطيات عامة</i>
Carte de découpage administratif	11	خارطة التقسيم الإداري
Présentation du Gouvernorat	12	تقديم الولاية
Principaux indicateurs de développement	13	أهم المؤشرات التنموية
Découpage administratif	15	توزيع المساحة الجمالية للولاية حسب المعتمدية
Climat	18	المناخ
Distance inter-délégations	22	المسافة الفاصلة بين المعتمديات
<i>Deuxième partie : Données démographiques</i>		
		<i>الجزء الثاني : الملامح الديمغرافية</i>
Répartition de la population selon le sexe	24	توزيع السكان حسب المعتمدية و الجنس
Tableau : Répartition de la population selon la commune	26	جدول : توزيع السكان حسب البلدية
Répartition des ménages et des logements selon la délégation	27	توزيع المساكن والأسر حسب المعتمدية
Caractéristiques des logements selon la délégation	28	مؤشرات حول خصائص المساكن حسب المعتمدية
Caractéristiques des ménages et conditions de vie selon la délégation	29	مؤشرات حول خصائص الأسر وظروف عيشها حسب المعتمدية
Caractéristiques éducationnelles	30	الخصائص التربوية للسكان حسب الجنس
Population active occupée selon le niveau d'instruction	33	توزيع السكان النشيطين المشتغلين حسب المستوى التعليمي
Population active occupée selon le secteur d'activité	34	توزيع السكان النشيطين المشتغلين حسب قطاع النشاط الاقتصادي
Répartition des chômeurs selon le niveau d'instruction et taux de chômage	38	مؤشرات حول العاطلين عن العمل حسب الجنس
Indicateurs sur la migration inter-délégations	42	مؤشرات حول الهجرة الداخلية بين المعتمديات
Evolution du solde migratoire du gouvernorat de Médenine	46	تطور صافي الهجرة لولاية مدنين

Indicateurs sur l'immigration	47	مؤشرات حول الهجرة إلى الخارج
Troisième partie : Infrastructure et équipements collectifs		
Electrification - Nombre des bénéficiaires et taux d'électrification	52	التنوير - عدد المنتفعين حسب المعتمدية ونسب التنوير
Eau potable - Nombre des bénéficiaires et taux de desserte et de branchement	53	الماء الصالح للشرب - عدد المنتفعين ونسب التزود والربط
Réseau routier	54	الطرق
Poste	55	البريد
Télécommunication - indicateurs	56	الإتصالات - المؤشرات
Habitat - autorisations de bâtir	58	السكن الخاص - رخص البناء المسندة
Enseignement privé - 1 ^{er} cycle : Données globales	59	التعليم الخاص : مرحلة أولى - معطيات عامة
Enseignement public - 1 ^{er} cycle : Année préparatoire	60	التعليم العام : مرحلة أولى تعليم أساسي - السنة التحضيرية
Enseignement public - 1 ^{er} cycle : infrastructure	61	التعليم العام : مرحلة أولى تعليم أساسي - التجهيزات
Enseignement public - 1 ^{er} cycle - Données globales	62	التعليم العام : مرحلة أولى تعليم أساسي - معطيات عامة
Enseignement public - 1 ^{er} cycle : indicateurs	63	التعليم العام : مرحلة أولى تعليم أساسي - أهم المؤشرات
Enseignement public - 2 ^{ème} cycle : infrastructure	64	التعليم العام : مرحلة ثانية تعليم أساسي وثانوي - التجهيزات
Enseignement public - 2 ^{ème} cycle - Données globales	65	التعليم العام : مرحلة ثانية تعليم أساسي وثانوي - معطيات عامة
Enseignement public : 2 ^{ème} cycle de base et secondaire - Concours 9 ^{ème} de base	66	التعليم العام : مرحلة ثانية تعليم أساسي وثانوي - مناظرة التاسعة أساسي
Enseignement public : 2 ^{ème} cycle de base et secondaire - Baccalauréat	67	التعليم العام : مرحلة ثانية تعليم أساسي والثانوي - باكالوريا
Enseignement public : 2 ^{ème} cycle de base et secondaire - Taux d'abandon	68	التعليم العام : مرحلة ثانية تعليم أساسي والثانوي - نسبة الإنقطاع عن التعليم
Enseignement public - 2 ^{ème} cycle : bacheliers selon la spécialité	69	التعليم العام : مرحلة ثانية تعليم أساسي وثانوي - توزيع الناجحين في البكالوريا حسب الاختصاص

Enseignement secondaire libre	73	التعليم الثانوي الحر
Enseignement supérieur - Données globales	74	التعليم العالي - معطيات عامة
Formation professionnelle - secteur public	78	التكوين المهني بالقطاع العام
Formation professionnelle - secteur privé	81	التكوين المهني بالقطاع الخاص
Emploi - Données globales	82	التشغيل - معطيات عامة
Santé - infrastructure dans le secteur public	85	الصحة - التجهيزات بالقطاع العام
Santé - infrastructure dans le secteur privé	86	الصحة - التجهيزات بالقطاع الخاص
Santé - personnels médical et para médical	87	الصحة - الإطار الطبي وشبه الطبي
Santé - indicateurs	89	الصحة - أهم المؤشرات
Assainissement - Données globales	90	التطهير - معطيات عامة
Culture - Données globales	91	الثقافة - معطيات عامة
Jeunesse - Données globales	92	الشباب - معطيات عامة
Sport - Données globales	93	الرياضة - معطيات عامة
Enfance - Données globales	94	الطفولة - معطيات عامة
Promotion sociale - Données globales	96	الثهوض الإجتماعي - معطيات عامة
Affaires religieuses- écoles coraniques	97	الشؤون الدينية - قطاع الكتاتيب
Affaires religieuses - Monuments	98	الشؤون الدينية - المعالم الدينية
Justice - Carte Juridique	99	العدل - الخارطة القضائية

<i>Quatrième partie : Secteurs productifs</i>		<i>الجزء الرابع: القطاع المنتج</i>
Ressources en eaux	101	الموارد المائية - جدول إجمالي
Ressources en eaux - nappes phréatiques	102	الموارد المائية - توزيع الموارد المائية السطحية حسب المائدة
Situation des puits de la nappe phréatique	103	وضعية الآبار بالموائد السطحية
Ressources en eaux - nappes profondes	104	الموارد المائية - توزيع الموارد المائية العميقة حسب المائدة
Situation des puits de la nappe profonde	105	وضعية الآبار بالموائد العميقة
Occupation de la superficie totale	106	توزيع المساحة الجمالية للولاية حسب الصلوحية
Situation foncière des terres	107	الوضع العقاري للأراضي
Répartition des terres cultivables	108	إستغلال الأراضي الزراعية
Répartition des exploitations agricoles selon la taille	109	توزيع المستغلات الفلاحية حسب الحجم
Périmètres irrigués	110	توزيع المناطق السقوية
Cultures annuelles en sec	111	الزراعات السنوية البعلية
Cultures annuelles en irrigué	112	الزراعات السنوية السقوية
Arboriculture	113	الأشجار المثمرة
Élevage - effectif du cheptel	114	تربية الماشية - توزيع القطيع
Elevage - production animale selon la délégation	115	تربية الماشية - توزيع الإنتاج حسب المعتمدية والنوع
Pêche - infrastructure	116	الصيد البحري - البنية الأساسية
Pêche - Répartition de la flotte	117	الصيد البحري - توزيع الأسطول
Pêche - production selon la délégation	118	الصيد البحري - توزيع الإنتاج حسب المعتمدية والنوع

Institutions de développement agricole	120	مؤسسات التنمية الفلاحية
Investissements agricoles selon le secteur	121	توزيع المشاريع الفلاحية حسب القطاع
Zones industrielles - Données globales	122	المناطق الصناعية - معطيات عامة
Entreprises industrielles selon la délégation et le secteur	123	توزيع المؤسسات الصناعية حسب المصداية والقطاع
Entreprises industrielles selon la délégation	124	توزيع المؤسسات الصناعية حسب المصداية
Entreprises industrielles selon le secteur	125	توزيع المؤسسات الصناعية حسب القطاع
Entreprises industrielles exportatrices selon la délégation	126	توزيع المؤسسات الصناعية المصدرة حسب المصداية
Entreprises industrielles exportatrices selon le secteur	127	توزيع المؤسسات الصناعية المصدرة حسب القطاع
Projets industriels selon la délégation	128	توزيع المشاريع الصناعية حسب المصداية
Projets industriels selon le secteur	129	توزيع المشاريع الصناعية حسب القطاع
Projets de services selon la délégation	130	توزيع مشاريع الخدمات حسب المصداية
Petites et moyennes entreprises	131	المؤسسات الصغرى والمتوسطة
Entreprises commerciales et de service	132	المؤسسات التجارية والخدماتية
Transport terrestre - flottille	133	النقل البري - أسطول الخواص
Transport terrestre - Société régionale de transport - données globales	134	النقل البري : الشركة الجهوية للنقل - معطيات عامة
Transport aérien - données globales	135	النقل الجوي - معطيات عامة
Transport maritime - données globales	136	النقل البحري - معطيات عامة
Tourisme - données globales	137	السياحة - معطيات عامة
Tourisme - Principaux indicateurs touristiques	138	السياحة - أهم مؤشرات السياحية

Artisanat - données globales	140	الصناعات التقليدية - معطيات عامة
Répartition des projets de la BTS	141	توزيع قروض البنك التونسي للتضامن
Commerce - Points de vente	142	التجارة - عدد نقاط البيع
Banques : Evolution du réseau bancaire	145	الجهاز المصرفي - تطور الفروع البنكية
<i>Cinquième partie : Gouvernance</i>		<i>الجزء الخامس: الحوكمة</i>
Répartition des associations selon l'activité	147	توزيع عدد الجمعيات حسب النشاط
Représentativité Institutionnelle de la Direction Régionale du Développement	148	التمثيلية المؤسساتية للإدارة الجهوية للتنمية
Représentativité Institutionnelle de l'électricité et du gaz par délégation	149	التمثيلية المؤسساتية لقطاع الكهرباء والغاز
Représentativité Institutionnelle de l'équipement et de l'habitat	150	التمثيلية المؤسساتية للتجهيز والإسكان والتهنية الترابية
Représentativité Institutionnelle de l'Office des Œuvres universitaires du Sud	151	التمثيلية المؤسساتية لديوان الخدمات الجامعية بالجنوب
Représentativité Institutionnelle de la Formation Professionnelle	152	التمثيلية المؤسساتية لقطاع التكوين المهني
Représentativité Institutionnelle de l'Assainissement	153	التمثيلية المؤسساتية للتنظيف
Représentativité Institutionnelle de l'Environnement	154	التمثيلية المؤسساتية للبيئة
Représentativité Institutionnelle de la culture	155	التمثيلية المؤسساتية لقطاع الثقافة
Représentativité Institutionnelle de la Jeunesse et du Sport	156	التمثيلية المؤسساتية لقطاع الشباب والرياضة
Représentativité Institutionnelle de Femmes, Famille et Enfance et Personnes âgées	157	التمثيلية المؤسساتية لقطاع المرأة والأسرة والطفولة وكبار السن
Représentativité Institutionnelle des Affaires sociales	158	التمثيلية المؤسساتية لقطاع الشؤون الاجتماعية
Représentativité Institutionnelle des Affaires Religieuses	159	التمثيلية المؤسساتية لقطاع الشؤون الدينية
Représentativité Institutionnelle de la Justice	160	التمثيلية المؤسساتية لقطاع العدل

Représentativité Institutionnelle de l'Agence de Protection et d'Aménagement du Littoral	161	التمثيلية المؤسساتية لحماية الشريط الساحلي
Représentativité Institutionnelle de l'Agriculture	162	التمثيلية المؤسساتية لقطاع الفلاحة
Représentativité Institutionnelle de l'AFI et du complexe Industriel et Technologique	163	التمثيلية المؤسساتية للوكالة العقارية الصناعية والمركب الصناعي والتكنولوجي
Représentativité Institutionnelle de l'Agence de Promotion de l'Industrie et de l'innovation	164	التمثيلية المؤسساتية لووكالة النهوض بالصناعة والتجديد
Représentativité Institutionnelle du Centre Régional de Contrôle des Impôts	165	التمثيلية المؤسساتية للمركز الجهوي لمراقبة الاداءات
Représentativité Institutionnelle de l' Agence Technique de Transport terrestre	166	التمثيلية المؤسساتية للوكالة الفنية للنقل البري
Représentativité Institutionnelle de la Société Régionale de Transport	167	التمثيلية المؤسساتية للشركة الجهوية للنقل
Représentativité Institutionnelle du Transport Aérien	168	التمثيلية المؤسساتية للوكالة الفنية للنقل الجوي
Représentativité Institutionnelle du Transport Maritime	169	التمثيلية المؤسساتية لقطاع النقل البحري
Représentativité Institutionnelle du Tourisme	170	التمثيلية المؤسساتية للسياحة
Représentativité Institutionnelle de l'Artisanat	171	التمثيلية المؤسساتية للصناعات التقليدية
Représentativité Institutionnelle du commerce	172	التمثيلية المؤسساتية للتجارة

L'information statistique constitue une importance considérable dans le processus d'analyse, du diagnostic et de l'évaluation de la situation de développement. Ce qui permettra de renforcer et de soutenir l'élaboration des politiques et l'identification des programmes et des projets publics de développement au niveau sectoriel et territorial. En plus, cette information statistique permet de fournir les données nécessaires pour éclairer le secteur privé et ainsi orienter ses interventions vers les activités prometteuses et les créneaux d'investissements disponibles.

تكتسي المعلومة الإحصائية أهمية بالغة في عملية تحليل وتشخيص وتقييم الوضع التنموي بما يمكن من إحكام رسم السياسات وضبط المخططات وبلورة البرامج والمشاريع التنموية العمومية على المستويين القطاعي والتراحي، فضلاً على دورها في توفير المعطيات اللازمة لإنارة سبيل القطاع الخاص وتوجيه تدخلاته نحو الأنشطة والمجالات الواعدة ومكان الاستثمار المتاحة.

Et, compte tenu de l'instauration progressive des fondements de l'autorité locale et de la décentralisation et de la nécessité de satisfaire les demandes croissantes en matière de statistiques de la part de tous les acteurs au niveau régional et local, l'Office de Développement du Sud conformément aux attributions qui lui sont dévolues, émet annuellement un document statistiques intitulé « Gouvernorat en chiffres » en se basant sur les statistiques produites par l'Institut National de la Statistique et les informations recueillies auprès des Directions et services régionaux et des structures concernées.

وتناغماً مع الإرساء التدريجي لأسس السلطة المحلية واللامركزية ومع ضرورة الإستجابة إلى الطلبات المتزايدة من الإحصائيات من طرف كافة المتدخلين على المستويين الجهوي والمحلي، يعمل ديوان تنمية الجنوب وفق المهام الموكولة إليه على إصدار وثيقة "ولاية في أرقام" بصفة منتظمة ودورية إستناداً إلى الإحصائيات التي ينتجها المعهد الوطني للإحصاء والمعلومات المجمع من الإدارات والمصالح الجهوية والهياكل المعنية.

Ce document « Gouvernorat en chiffres » est constitué de cinq chapitres :

وتتضمن الوثيقة خمسة أجزاء :

- Données générales,
- Caractéristiques démographiques,
- Infrastructures de base et équipements collectifs,
- Secteurs productifs,
- Gouvernance.

- معطيات عامة،
- الخصائص الديمغرافية،
- البنية الأساسية والتجهيزات الجماعية،
- قطاعات الإنتاج،
- الحوكمة.

الجزء الأول : معطيات عامة

Première partie : Données générales

خارطة التقسيم الإداري لولاية مدين
Carte de découpage administratif Gouvernorat de Médenine



Présentation du Gouvernorat

تقديم الولاية

Situation géographique

Le gouvernorat de Médenine est situé au Sud-Est de la Tunisie. Il est limité par la Libye et la mer Méditerranée à l'est, le gouvernorat de Gabès et la Méditerranée au nord, le gouvernorat de Kébili à l'ouest et le gouvernorat de Tataouine au sud.

Les montagnes dominent l'ouest du gouvernorat et la plaine de Jaffara occupe les terres reliant ces montagnes à la mer Méditerranée. Au sud, les parcours d'El Ouara et du Dhaher représentent le point de liaison avec le désert et les côtes s'étendent sur une longueur de 580 km.

Le Gouvernorat couvre une superficie de 9.167 km² et comprend 09 délégations, 10 municipalités et 94 secteurs.

Caractéristiques du gouvernorat

- Une situation géographique privilégiée au milieu du bassin méditerranéen, à deux heures de vol des principales capitales européennes.

- Des ressources naturelles diverses telles que les eaux souterraines, les vastes pâturages, les côtes de 580 km et deux lacs El Bibane et Boughrara, les substances utiles (argile, pierres, sels ...) et les paysages historiques et culturelles.

- Une infrastructure adéquate et moderne composée d'un réseau routier moderne, un aéroport international, un port commercial, une zone franche, 8 ports de pêche.

- Une économie diversifiée composée notamment des activités agricoles, de pêche et d'aquaculture, d'un pôle touristique de renommée, d'un tissu industriel naissant, des activités artisanales et divers petits métiers

الموقع الجغرافي

تقع ولاية مدنين بالجنوب الشرقي من البلاد التونسية. تحدها ليبيا والبحر الأبيض المتوسط شرقا، ولاية قابس والبحر الأبيض المتوسط شمالا، ولاية قبلي غربا وولاية تطاوين جنوبا.

تغطي التضاريس الجبلية على غرب الولاية ويحتل سهل الجفارة الأراضي الرابطة بين سفوح هذه الجبال والبحر المتوسط. أما في جنوب الولاية فتتمثل سيااسب الواعة والظاهر نقطة الربط مع الصحراء ويمتد الشريط الساحلي على طول 580 كلم.

تمسح الولاية 9167 كلم² وتعد 09 معتمديات، 10 بلديات و94 عمادة.

أهم خصائص الولاية

- موقع جغرافي إستراتيجي يطل على حوض المتوسط، متاخم للحدود الليبية وعلى مسافة ساعتين من أهم العواصم الأوروبية.

- موارد وثروات طبيعية متعددة مثل المياه الجوفية، مراعي شاسعة، سواحل بحرية على طول 580 كلم وبحيرتي البيبان ويوغرارة، موارد إنشائية (طين، حجارة، أملاح...) وأماكن طبيعية خلابة واثراء تاريخي وثقافي متجذر مكنت من تنوع القاعدة الاقتصادية للولاية.

- بنية أساسية عصرية متكاملة ومتطورة : شبكة من الطرقات، مطار دولي، ميناء تجاري، منطقة حرة، 8 موانئ للصيد البحري.

- الخصائص الاقتصادية : يرتكز اقتصاد الجهة على القطاع الفلاحي بحكم التقاليد الموروثة في تربية الماشية وغراسة الأشجار المثمرة خاصة الزيتون. كما يحتل قطاع الصيد البحري مكانة إقتصادية هامة جهويا ووطنيا لثرائه بمختلف أنواع الأسماك ذات القيمة التجارية المرتفعة هذا إلى جانب السياحة التي ترتكز أساسا على السياحة الساحلية والتي تمثل الوجهة الأولى للسياح الأوروبيون من خلال تقديم مختلف الأنشطة والخدمات كالعلاج بمياه البحر.

Tableau : Principaux indicateurs de développement 2020

جدول : أهم المؤشرات التنموية 2020

Indicateurs	Unité	تونس	إقليم الجنوب	مدنين	الوحدة	المؤشرات
		Tunisie	Sud	Médenine		
Superficie totale	Km ²	163 610	91 076	9 167	كلم ²	المساحة الجملية
Nombre de délégations	délégations	279	56	9	معمدية	عدد المعتمديات
Nombre de communes	communes	350	61	10	بلدية	عدد البلديات
Nombre de secteurs	secteurs	2 085	386	94	عمادة	عدد العمادات
Nombre d'habitants	habitants	11 708 370	1 705 087	510 549	نسمة	عدد السكان
Densité démographique	habitants/km ²	72	19	56	ساكن/كلم ²	الكثافة السكانية
Taux d'accroissement annuel moyen (2004-2014)	%	1,03	0,80	1,03	%	معدل نسبة النمو السنوي للسكان (2004-2014)
Taux de pauvreté (2015)	%	15,2	-	21,6	%	نسبة الفقر 2015
Taux d'analphabétisme 10 ans et plus	%	18,1	17,6	17,3	%	نسبة الأمية 10 سنوات فما فوق
Population 10 et plus selon le niveau d'instruction		9 629 746	1 382 744	413 623		عدد السكان 10 سنوات فما فوق حسب المستوى التعليمي
Analphabètes	%	18,2	17,6	17,3	%	لا شئى
primaire	%	32,4	31,8	34,7	%	إبتدائي
secondaire	%	34,7	36,5	35,9	%	ثانوي
supérieur	%	14,7	14,0	12,0	%	عالي
Population active 15 ans et plus	personnes	8 793 602	546 894	160 166	ساكن	عدد السكان النشيطين 15 سنوات فما فوق
Taux d'activité	%	47,0	-	42,7	%	نسبة النشاط
Population active occupée 15 ans et plus	personnes	3 497 758	411 241	128 344	ساكن	عدد السكان المشتغلين 15 سنوات فما فوق
Agriculture et pêche	%	14,5	15,4	7,3	%	الفلاحة والصيد البحري
Industries manufacturières	%	1,1	2,7	6,9	%	الصناعات المعملية
Mines et énergie	%	18,5	7,6	0,9	%	المناجم والطاقة
Batiments et travaux public	%	14,0	19,9	23,3	%	البناء الأشغال العامة
Services	%	51,9	54,3	61,4	%	الخدمات
Non déclaré	%	0,1	0,1	0,15	%	غير مصرح به

Tableau (suite)

جدول (يتبع)

Indicateurs	Unité	تونس	إقليم الجنوب	مدنين	الوحدة	المؤشرات
		Tunisie	Sud	Médénine		
Taux de chômage (trimestre 2-2019)	%	15,3	-	18,7	%	نسبة البطالة (ثلاثي 2 لسنة 2019)
Solde migratoire interne 2009 - 2014	-	0	-9 582	1 110		صافي الهجرة الداخلية 2009-2014
Solde migratoire externe 2009 - 2014	-	-22 281	-9 190	-4 946		صافي الهجرة الخارجية 2009-2014
Taux d'électrification	%	99,9	99,9	99,9	%	النسبة التنوير
Taux de desserte en eau potable	%	98,4	99,5	99,8	%	النسبة التزود بالماء الصالح للشرب
Taux de branchement au réseau d'eau potable	%	90,7	96,2	97,4	%	نسبة الربط بشبكة الماء الصالح للشرب
Taux de branchement à l'ONAS	%	63,1	44,6	20,6	%	نسبة الربط بشبكة التطهير
Densité téléphonique fixe pour 100 habitants	Lignes	51,5	-	54,0	خط	كثافة شبكة الهاتف القار لكل 100 ساكن
Taux de branchement des ménages à l'Internet fixe	Lignes	44,6	-	39,8	خط	كثافة الإنترنت القارة : لكل 100 عائلة
Couverture postale (par bureau de poste)	Hab.	11 300	6 769	7 700	ساكن	عدد السكان لكل مكتب بريد
Nbre d'habitants par médecin	Hab.	(*) 756	(*) 1157	966	ساكن	عدد السكان للطبيب الواحد
Nbre d'habitants par CSB	Hab.	(*) 5319	(*) 3605	4 412	ساكن	عدد السكان لكل مركز صحة أساسية
Nbre de lits d'hôpitaux pour 1000 habitants	Lits	(*) 1,85	(*) 1,93	1,50	سرير	عدد الأسرة بالمستشفيات لكل 1000 ساكن
Nbre d'habitants par maison de jeunes	Hab.	33 357	22 327	21 692	ساكن	عدد السكان لكل دار شباب
Nbre d'habitants par maison de culture	Hab.	50 036	40 933	65 075	ساكن	عدد السكان لكل دار ثقافة
Nbre d'habitants par bibliothèque	Hab.	29 013	18 892	32 538	ساكن	عدد السكان لكل مكتبة عمومية
Nombre d'entreprises 10 emplois et plus	entreprises	5 158	354	89	مؤسسة	عدد المؤسسات الصناعية
Nbre d'entreprises exportatrices 10 emplois et plus	entreprises	2 261	107	4	مؤسسة	عدد المؤسسات الصناعية المصدرة كليا
Indice de Développement Régional	-	0,486	-	(rang 11) 0,493	-	مؤشر التنمية الجهوية
Indice d'Attractivité régionale	-	3,18	-	(rang 9) 3,46	-	مؤشر جاذبية الجهات

(*) : année 2019.

(*) سنة 2019

Tableau : Répartition de la superficie selon la délégation

جدول : توزيع المساحة الجمالية للولاية حسب المتمدنية والعمادة

دélégation	النسبة (%) Taux (%)	المساحة كلم ² Superficie Km ²	العمادات Secteurs	عدد العمادات Nbre Secteurs	المتمدنية
Médénine Nord	3,5	324,0	مدنين الغربية (3,5)، مدنين الشمالية (3,5) 20 مارس (3,5) 2 ماي (3,5) بني غزِيل (62,5)، أم التمر الغربية (62,5)، أم التمر الشرقية (135)، كوتين (50) Médénine Ouest (3,5), Médénine Nord (3,5), 20 Mars (3,5), 2 Mai (3,5) . Beni Ghezail (62,5), Oum Ettameur Ouest (62,5), Oum Ettameur Est (135), Koutine (50) .	8	مدنين الشمالية
Médénine Sud	7,5	688,0	مدنين الشرقية (6,5)، مدنين الجنوبية (7) بوغرارة (57,5)، حسي مدنين (102,5)، الدرغولية (67,5)، وادي الصدر (150)، حسي عمر (100)، اللبية (112,5)، السويطير (67,5)، عمرة الجديدة (17) Médénine Est (6,5), Médénine Sud (7) Bou-Ghrara (57,5), Hessi Médénine (102,5), Darghoulia (67,5), Oued Esseder (150), Hessi Amor (100), El Labba (112,5), Souitir (67,5), Nouvelle Amra (17),	10	مدنين الجنوبية
Beni Khedech	14,8	1356,0	بني خدّاش (50) رحالة (128)، وادي الخيل (60)، الزغاية (185)، البنية (198)، الفجيج (140)، المنزلة (270)، الحميمة (89)، البحيرة (90)، قصر الجديد (30)، الدخيلة (76)، ورجيجن (70)، زومور (70) Beni-Khedech (50) Rahala (28), Oued El Khil (60), Zghaya (185), El Benaina (198), El Fejj (140), El Menzela (270), Hemaïma (89), El Behira (90), Ksar El Jedid (30), Eddekhila (46), Ouarjijene (70), Zammour (70)	13	بني خدّاش

(suite)

(تابع)

Délégation	النسبة (%) Taux (%)	المساحة كلم ² Superficie Km ²	العمادات Secteurs	عدد العمادات Nbre Secteurs	المعتمدية
Ben Guerdane	51,6	4 732,0	بنقردان الشرقية (8)، بنقردان الجنوبية (7) الوراسنية (137)، النفاتية (375)، الشهبانية (487)، شارب الراجل (135)، جميلة (155)، المعمرات (482)، العامرية (1600)، الطابعي (1078)، جلال (98)، الصباح (170) Ben Guerdane Est (8), Ben Guerdane Sud(7) Ourasnia (137), Neffatia (375), Chahbania(487), Chareb Errajel (135), Jamila (155), El Mâamerat (482), El Amria(1600), Etabaï (1078), Jallel (98), Essayah (170)	12	بنقردان
Zarzis	9,5	867,0	جرجيس (55)، حمادي تفاعحة (240)، حمادي (66)، وادي التياب (17)، شمامخ (50)، حسي الجربي (21)، العقلنة (20)، السويحل (13)، 2مارس (10)، الطاهر صفر (5)، الجدارية (10)، البساتين (5)، هشام حمادي (60) الغريبيس (25)، خوي الغدير (60)، الغرابيات (210) Zarzis(55), Hamadi Boutoufa(240), Hamadi(66), Oued Ettieb(17), Chammakh(50),Hassi El Jerbi(21), El Ogla(20),Essouihel(13),20 Mars(10), Tahar Sfar(5), Ejdaria(10), El Bassatine(5),Hichem El Hamadi(60), El Grebis(25), Khaoui El Ghedir(60), El Ghorabet(210)	16	جرجيس
Houmt Essouk	1,9	177,0	تاوريت (7)، بوملال (5)، فاتو (2)، مزرابية (30)، والغ (10)، الرياض (40)، السواني (3)، الحشان (12)، مليتة (30)، الجوامع (19)، صدغيان (19) Taourit (7), Bou melel(5), Fatou (2), Mazraia (30), Oualeg(10), Erriadh (40), Essouani(3), El Hachene(12), Melita (30), El Jouamâa(19), Sedghaiane(19)	11	جربة حومة السوق
Midoun	2,3	209,0	ميدون (45)، أركو (30)، المحبوبين (10)، بني معقل (35)، سدويكش (56)، رباتة (13)، الماي (20) Midoun(45), Arkou(30), El Mahboubine(10), Beni Maâguel(35), Sedouikèch(56), Robbana(13), El May(20)	7	جربة ميدون

(suite et fin)

(تابع
ونهاية)

Délégation	النسبة (%) Taux (%)	المساحة كلم ² Superficie Km ²	العمادات Secteurs	عدد العمادات Nbre Secteurs	المعتمدية
Ajim	1,4	128,0	أجيم(32)، مزران(36)، الخناتسة(26)، الفرع(17)، قلالة(15)، وادي الزبيب(2) Ajim(32), Mezrene(36), El Khenensa(26), El Groa(17), Guellala(15), Oued Ezzebib(2)	6	جربة أجيم
Sidi Makhlouf	7,5	686,0	سيدي مخلوف(42)، عمرة(70)، الراقوبة الشرقية(75)، الراقوبة الغربية، الدرجاوة(40)، القصبة(85)، القرين(90)، بدوي(120)، المغراوية(80)، الجرف(67)، الغباي(17) Sidi makhlouf(42), Amra(70), Erragouba Est(75), Erragouba Ouest, Darjaoua (40), El Gosba (85), El Grine(90), Bedoui(120), Meghraouia(80), El Jourf (67), El Ghabai(17)	11	سيدي مخلوف
Total	100,0	9 167,0		94	كامل الولاية

Source : Le Gouvernorat

المصدر : الولاية

Tableau : Pluviométrie durant l'année 2020 (mm)

جدول : توزيع كميات الامطار المسجلة خلال سنة 2020 (مم)

Station	المجموع Total	ديسمبر Dec	نوفمبر Nov	أكتوبر Oct	سبتمبر Sept	أوت Août	جويلية Juillet	جوان Juin	ماي Mai	أفريل Avril	مارس Mars	فيفري Février	جانفي Janvier	المركز
Medenine	201,4	38,8	31,2	51,2	6,6	0	2,0	0	4,6	4,8	34,0	0	28,2	مدنين
Beni Khedache	240,3	36,7	68,7	0	20,7	0	1,8	0	0	14,0	41,6	0	56,8	بني خدّاش
Guerdane	258,7	88,1	50,1	2,0	65,0	0	0	0	2,0	16,5	23,5	0	11,5	بن قردان
Djerba (aéroport)	188,4	25,4	51,4	0,2	65,6	0	0	1,4	0,8	4,0	11,2	0	28,4	جربة المطار
El Ouara	161,0	52,4	49,2	0,0	27,0	0	0	0	2,0	3,2	20,2	0	7,0	الواغرة

Source : Institut National De La Météorologie

المصدر : الدائرة الفرعية للرصد الجوي

**Tableau : Température mensuelle moyenne de l'année 2020
(degrés Celsius)**

**جدول : المعدل الشهري للحرارة المسجلة خلال سنة
2020 (درجة مائوية)**

Station	ديسمبر Dec	نوفمبر Nov	أكتوبر Oct	سبتمبر Sept	أوت Août	جويلية Juillet	جوان Juin	ماي Mai	أفريل Avril	مارس Mars	فيفري Février	جانفي Janvier	المركز
Médénine	14,20	18,40	22,90	28,40	31,90	29,30	27,90	25,70	20,30	16,90	15,00	12,00	مدنين
Beni Khedache	11,76	16,85	21,04	26,64	29,90	27,83	26,76	24,17	18,79	14,45	13,38	11,70	بني خدّاش
B. Guerdane	14,74	19,18	23,79	29,56	31,47	28,95	28,15	25,81	22,39	17,72	15,14	13,47	بن قردان
Djerba (aéroport)	14,90	18,80	22,70	27,50	29,80	27,70	26,00	23,90	19,30	16,50	14,60	13,30	جربة (المطار)
El Ouara	-	-	-	-	-	-	-	-	-	-	-	-	الواغرة

Source : Institut National De La Météorologie

المصدر : الدائرة الفرعية للرصد الجوي

Tableau : Température moyenne, humidité relative, pluviométrie moyenne et évaporation

جدول : معدل الحرارة، الرطوبة النسبية، معدل الأمطار والتبخّر حسب الفصل

Station	Indicateurs	الخريف Automne	الصيف Eté	الربيع Printemps	الشتاء Hiver	المؤشرات	المركز
Médénine	T° maximale (degrés Celsius)	29,18	37,30	26,99	19,49	الحرارة القصوى (درجة مائوية)	مدنين
	T° minimale (degrés Celsius)	18,78	23,92	15,73	8,92	الحرارة الدنيا (درجة مائوية)	
	T° moyenne annuelle (degrés Celsius)	23,25	29,70	20,95	13,71	المعدل السنوي للحرارة (درجة مائوية)	
	Pluviométrie (mm)	-	-	-	-	الأمطار (مم)	
	Humidité relative %	63,50	2,00	38,40	68,60	الرطوبة النسبية %	
	Evaporation (mm)	60,14	49,84	54,27	60,47	مقدار التبخر (مم)	
Beni Khedache	T° maximale (degrés Celsius)	26,60	34,96	24,66	16,07	الحرارة القصوى (درجة مائوية)	بني خدّاش
	T° minimale (degrés Celsius)	16,84	21,41	13,62	8,03	الحرارة الدنيا (درجة مائوية)	
	T° moyenne annuelle (degrés Celsius)	21,72	28,18	19,14	12,05	المعدل السنوي للحرارة (درجة مائوية)	
	Pluviométrie moyenne (mm)	89,4	1,8	55,6	93,5	معدل الأمطار (مم)	
	Humidité relative %	-	-	-	-	الرطوبة النسبية %	
	Evaporation (mm)	-	-	-	-	مقدار التبخر (مم)	
Ben Guerdane	T° maximale (degrés Celsius)	29,35	35,78	27,14	20,23	الحرارة القصوى (درجة مائوية)	بن قردان
	T° minimale (degrés Celsius)	18,89	23,36	16,19	8,03	الحرارة الدنيا (درجة مائوية)	
	T° moyenne annuelle (degrés Celsius)	24,17,00	29,57	21,94	14,44	المعدل السنوي للحرارة (درجة مائوية)	
	Pluviométrie moyenne (mm)	117,10	0,00	42,00	99,60	معدل الأمطار (مم)	
	Humidité relative %	-	-	-	-	الرطوبة النسبية %	
	Evaporation (mm)	-	-	-	-	مقدار التبخر (مم)	

(suite et fin)

(تابع ونهاية)

Station	Indicateurs	الخريف Automne	الصيف Eté	الربيع Printemps	الشتاء Hiver	المؤشرات	المركز
Djerba aéroport	T° maximale (degrés Celsius)	26,88	32,53	24,35	18,23	الحرارة القصوى (درجة مائوية)	جربة (المطار)
	T° minimale (degrés Celsius)	19,49	23,56	16,06	10,67	الحرارة الدنيا (درجة مائوية)	
	T° moyenne annuelle (degrés Celsius)	22,98	27,82	19,91	14,27	المعدل السنوي للحرارة (درجة مائوية)	
	Pluviométrie moyenne (mm)	120,30	2,00	21,40	58,00	معدل الأمطار (مم)	
	Humidité relative %	65,86	60,46	62,16	65,72	الرطوبة النسبية %	
	Evaporation (mm)	-	-	-	-	مقدار التبخر (مم)	

Source : Institut National De La Météorologie

المصدر : المعهد الوطني للرصد الجوي

Tableau : Distances inter-délégations (km)

جدول : المسافات الفاصلة بين المعتمديات (كلم)

Délégation	سيدي مخلوف Sidi Makhlouf	أجيم Ajim	ميدون Midoun	حومة السوق Houmt Essouk	جرجيس Zarzis	بن قردان Ben Guerdane	بني خداش Beni Khedache	مدنين الجنوبية Médénine Sud	مدنين الشمالية Médénine Nord	المعتمدية
Médénine Nord								-	-	مدنين الشمالية
Médénine Sud								-	-	مدنين الجنوبية
Bni Khedache							-	33	33	بني خداش
Ben Guerdane						-	109	76	76	بن قردان
Zarzis					-	46	95	62	62	جرجيس
Houmt Essouk				-	52	98	102	69	69	حومة السوق
Midoun			-	13	47	93	124	91	91	ميدون
Ajim		-	26	22	46	92	81	48	48	أجيم
Sidi Makhlouf	-	54	80	74	82	96	53	20	20	سيدي مخلوف

Source : Direction Régionale de l'Equipement et de l'Habitat

المصدر : الإدارة الجهوية للتجهيز والإسكان - مصلحة الطرقات

الجزء الثاني : الخصائص الديمغرافية

Deuxième partie : Caractéristiques démographiques

Tableau : Répartition de la population selon la délégation et le sexe (en millier)

جدول : توزيع السكان حسب المعتمدية والجنس (بالآلف)

Délégation	2020			2014			2004			المعتمدية
	المجموع Total	إناث Féminin	ذكور Masculin	المجموع Total	إناث Féminin	ذكور Masculin	المجموع Total	إناث Féminin	ذكور Masculin	
Médenine Nord	59,609	-	-	54,769	28,128	26,641	48,102	24,525	23,577	مدنين الشمالية
Médenine Sud	59,628	-	-	54,640	28,478	26,162	48,087	24,474	23,613	مدنين الجنوبية
Bni Khedache	25,202	-	-	25,885	14,537	11,348	28,586	16,102	12,484	بني خدّاش
Ben Guerdane	86,28	-	-	79,912	40,093	39,819	70,907	34,695	36,212	بنقردان
Zarzis	77,743	-	-	75,382	39,309	36,073	73,549	37,489	36,060	جرجيس
Houmt Essouk	83,47	-	-	75,904	37,516	38,388	64,919	31,427	33,492	حومة السوق
Midoun	72,291	-	-	63,528	31,111	32,417	50,459	24,172	26,287	ميدون
Ajim	24,865	-	-	24,294	12,805	11,489	24,166	13,076	11,090	أجم
Sidi Makhlouf	26,477	-	-	25,206	13,295	11,911	23,728	12,479	11,249	سيدي مخلوف
Total	515,565	-	-	479,520	245,272	234,248	432,503	218,439	214,064	المجموع

Source : Institut National de la Statistique

المصدر : المعهد الوطني للإحصاء

الكثافة السكانية لولاية مدين لسنه 2020

Densité démographique du Gouvernorat de Médénine - 2020



Tableau : Répartition de la population selon la commune

جدول : توزيع السكان حسب البلدية

Commune	عدد السكان Population 2020	2014			2004			البلدية
		عدد الأسر Nombre de ménages	عدد المساكن Nombre de logements	عدد السكان Population	عدد الأسر Nombre de ménages	عدد المساكن Nombre de logements	عدد السكان Population	
Mednine	111 916	16 863	21 289	71 406	12 506	14 543	61 705	مدنين
Bni Khedache	25 202	695	909	2 930	619	759	3 071	بني خدّاش
Ben Guerdane	86 280	13 832	17 214	66 567	10 703	12 928	58 101	بنقردان
Zarzis	46 640	18 301	29 514	72 611	15 728	21 317	70 895	جرجيس
Houmt Essouk	83 470	19 479	27 321	75 904	14 767	19 642	64 919	حومة السوق
Midoun	72 291	15 690	25 342	63 528	11 361	16 046	50 459	ميدون
Ajim	24 865	5 832	8 629	24 294	5 274	7 015	24 166	أجيم
Sidi Makhlouf	26 477	-	-	-	-	-	-	سيدي مخلوف
Zarzis Nord	31 104	-	-	-	-	-	-	جرجيس الشمالية
Boghrara	7 321	-	-	-	-	-	-	بوغرارة
Total	515 566	90 692	130 218	377 240	70 958	92 250	333 316	المجموع

Source : Institut National de La Statistique

(*) Communes créées après le Recensement 2014.

المصدر : المعهد الوطني للإحصاء

(*) بلديات محدثة بعد تعداد 2014.

Tableau : Répartition des logements et des ménages selon la délégation

جدول : توزيع المساكن والأسر حسب المعتمدية

Délégation	2014		2004		1994		المعتمدية
	عدد الأسر Nbre de ménages	عدد المساكن Nbre de logements	عدد الأسر Nbre de ménages	عدد المساكن Nbre de logements	عدد الأسر Nbre de ménages	عدد المساكن Nbre de logements	
Médenine Nord	13 102	17 418	9 896	12 298	7 560	9 038	مدنين الشمالية
Médenine Sud	12 247	17 229	9 226	11 376	7 237	8 593	مدنين الجنوبية
Bni khedache	5 848	9 453	5 538	8 836	5 240	7 138	بني خدّاش
Ben Guerdane	16 512	21 053	12 968	16 008	11 131	12 918	بن قردان
Zarzis	18 920	30 319	16 191	21 992	13 041	17 066	جرجيس
Houmt Essouk	19 479	27 321	14 767	19 642	10 060	11 822	حومة السوق
Midoun	15 690	25 342	11 361	16 046	7 366	9 020	ميدون
Ajim	5 832	8 629	5 274	7 015	4 133	4 729	أجيم
Sidi makhlouf	5 647	8 107	4 779	6 795	4 675	5 389	سيدي مخلوف
Total	113 277	164 871	90 000	120 008	70 443	85 713	المجموع

Source : Institut National de La Statistique

المصدر : المعهد الوطني للإحصاء

Tableau : Caractéristiques des logements selon la délégation

جدول : مؤشرات حول خصائص المساكن حسب المعتمدية

Délégation	Répartition des logements par type - % - التوزيع النسبي للمساكن حسب النوع - %					العدد الجملي للمساكن Nbre de logements	المعتمدية
	مسكن متواضع Logements rudimentaires	شقة بعمارة Appartements	فيلا أو طابق فيلا Villa ou étage de villa	مسكن متلاصق أو طابق مسكن متلاصق Logement jumelé ou étage Logement jumelé	دار عربي برج سنديو حوش Maison traditionnelle		
Année 2014							سنة 2014
Médenine Nord	0,10	2,18	46,06	7,68	43,98	17 418	مدينين الشمالية
Médenine Sud	0,20	1,61	41,97	19,75	36,47	17 229	مدينين الجنوبية
Bni khedache	0,50	0,04	14,94	8,18	76,35	9 453	بني خداش
Ben Guerdane	0,32	0,61	64,11	9,30	25,66	21 053	بن فردان
Zarzis	0,47	1,46	71,77	9,06	17,24	30 319	جرجيس
Houmt Essouk	0,48	0,31	64,43	13,46	21,31	27 321	حومة السوق
Midoun	0,60	0,77	54,46	15,27	28,90	25 342	ميدون
Ajim	0,17	0,16	47,50	4,58	47,59	8 629	أجيم
Sidi makhlouf	0,35	0,00	32,40	6,73	60,52	8 107	سيدي مخلوف
Gouv.Médenine	0,38	0,93	54,62	11,35	32,72	164 871	ولاية مدينين

Source : Institut National de La Statistique

المصدر : المعهد الوطني للإحصاء

Tableau : Caractéristiques des ménages et conditions de vie selon la délégation

جدول : مؤشرات حول خصائص الأسر وظروف عيشها حسب المعتمدية

Délégation	نسبة امتلاك الأسر للتجهيزات (%) Ménages possédants des équipements en %											متوسط حجم الأسرة	عدد الأسر Nombre de ménages	المعتمدية
	حاسوب Ordinateur	هاتف جوال Téléph. portable	هاتف قار Téléph. fixe	مكيف هوا Climatiseur	آلة غسل الثياب Machine à laver	آلة طبخ بالفرن cuisinière à four	الثلاجة Réfrigérateur	الهوائي parabole	جهاز التلفزة Téléviseur	راديو مسجلة Radio	سيارة Véhicules	Taille moy. de ménage		
<u>Année 2014</u>														
Médenine Nord	33,8	98,3	17,5	42,4	71,5	76,9	96,3	91,7	94,9	45,7	31,8	4,18	13 102	سنة 2014 مدنين الشمالية
Médenine Sud	34,3	98,1	19,8	37,4	66,0	65,8	94,3	89,6	93,4	38,1	36,5	4,46	12 247	مدنين الجنوبية
Bni khedache	9,6	97,0	6,9	9,1	41,6	53,5	91,3	85,0	89,7	46,5	21,2	4,43	5 848	بني خداش
Ben Guerdane	27,6	98,2	12,5	40,2	67,9	65,0	95,8	88,7	93,0	37,6	41,9	4,84	16 512	بنقردان
Zarzis	36,3	97,7	38,5	28,1	77,7	68,7	96,9	90,1	93,7	60,1	32,4	3,98	18 920	جرجيس
Houmt Essouk	44,3	98,9	32,0	42,6	81,6	78,3	97,3	92,9	95,5	59,3	41,9	3,90	19 479	جربة حومة السوق
Midoun	38,1	98,7	25,8	29,6	75,0	75,3	96,2	93,2	95,6	57,3	32,7	4,05	15 690	جربة ميدون
Ajim	32,9	97,9	36,4	31,7	74,8	76,2	97,8	93,8	96,2	49,0	30,8	4,17	5 832	جربة أجم
Sidi makhlouf	10,6	96,7	4,5	12,5	39,4	52,8	91,9	86,2	91,0	28,5	24,7	4,46	5 647	سيدي مخلوف
Gouv.Médenine	33,3	98,1	23,9	33,7	70,7	70,2	95,9	90,7	94,1	49,4	34,8	4,23	113 277	ولاية مدنين

Source : Institut National de La Statistique

المصدر : المعهد الوطني للإحصاء

Tableau : Caractéristiques éducationnelles (Total)

جدول : الخصائص التربوية للسكان (المجموع)

Délégation	الأمية Analphabétisme		الفئة العمرية 10 سنوات فما فوق حسب المستوى التعليمي (%) Population 10 et plus selon le niveau d'instruction (%)					نسبة التمدريس بالتعليم العالي (%) Taux de scola. supérieur 19-24 ans	نسبة التمدرس (%) Taux de scolarisation 6-14 ans (%)	المعتمدة
	النسبة Taux %	عدد الأميين 10 سنوات فأكثر Analphabètes 10 ans et plus	عالي supérieur	ثانوي secondaire	إبتدائي وما شابهه primaire	لا شيين Analphabètes	عدد السكان 10 سنوات فأكثر Population 10 ans et plus	Taux de scola. supérieur 19-24 ans	Taux de scolarisation 6-14 ans (%)	
Année 2014										سنة 2014
Médenine Nord	15,46	7 025	11,9	37,9	34,6	15,6	45 441	34,77	97,44	مدنين الشمالية
Médenine Sud	15,49	6 929	12,8	37,3	34,3	15,6	44 729	38,82	97,95	مدنين الجنوبية
Bni khedache	27,48	5 999	7,8	28,4	36,0	27,8	21 832	37,01	94,63	بني خداش
Ben Guerdane	18,99	12 343	9,7	37,0	34,3	19,1	64 999	26,03	96,03	بنقردان
Zarzis	16,62	10 220	8,8	35,0	39,5	16,7	61 493	26,18	96,77	جرجيس
Houmt Essouk	9,53	5 930	13,4	41,0	35,9	9,7	62 223	35,00	97,68	جربة حومة السوق
Midoun	10,61	5 502	9,4	39,6	40,2	10,7	51 858	30,04	96,95	جربة ميدون
Ajim	15,66	3 129	7,6	32,4	44,1	15,9	19 983	32,55	97,37	جربة أجيم
Sidi makhlouf	29,34	6 068	7,4	29,3	34,0	29,4	20 680	28,28	92,73	سيدي مخلوف
Gouv.Médenine	16,06	63 154	10,4	36,7	36,7	16,2	393 238	31,44	96,74	ولاية مدنين
Année 2018										سنة 2018
Gouv.Médenine	17,25	71 356	12,02	35,85	34,66	17,25	413 623	-	-	ولاية مدنين

Source : Institut National de la Statistique

المصدر : المعهد الوطني للإحصاء

Tableau : Caractéristiques éducationnelles (Masculin)

جدول : الخصائص التربوية للسكان (ذكور)

Délégation	الأمية		الفئة العمرية 10 سنوات فما فوق حسب المستوى التعليمي (%)					نسبة التمدريس بالتعليم العالي (%) 19 - 24 سنة Taux de scola. supérieur 19-24 ans	نسبة التمدريس (%) 14 - 6 سنة Taux de scolarisation 6-14 ans (%)	المعتمدية
	Analphabétisme		Population 10 et plus selon le niveau d'instruction (%)							
	النسبة Taux %	عدد الأميين 10 سنوات فأكثر Analphabètes 10 ans et plus	عالي supérieur	ثانوي secondaire	إبتدائي وما شابهه primaire	لا شيين Analphabètes	عدد السكان 10 سنوات فأكثر Population 10 ans et plus			
Année 2014										سنة 2014
Médénine Nord	9,3	2 034	11,6	43,2	35,8	9,43	21 843	27,03	97,06	مدنين الشمالية
Médénine Sud	9,4	1 986	12,1	42,1	36,3	9,55	21 063	30,22	97,61	مدنين الجنوبية
Bni khedache	20,2	1 866	7,4	31,6	40,6	20,45	9 244	31,19	93,70	بني خداش
Ben Guerdane	13,2	4 253	9,2	41,6	35,9	13,30	32 218	18,70	95,28	بنقردان
Zarzis	11,4	3 297	8,2	36,7	43,5	11,49	28 870	17,80	96,13	جرجيس
Houmt Essouk	4,4	1 388	13,4	45,4	36,6	4,62	31 323	30,01	97,38	جربة حومة السوق
Midoun	4,7	1 237	9,2	45,2	40,8	4,76	26 485	26,17	96,64	جربة ميدون
Ajim	6,6	609	8,5	38,6	46,3	6,73	9 272	30,80	97,04	جربة أجيم
Sidi makhlouf	19,6	1 883	7,4	34,5	38,5	19,67	9 586	24,72	93,41	سيدي مخلوف
Total Gouv.	9,8	18 554	10,1	41,2	38,8	9,89	189 904	25,10	96,31	ولاية مدنين
Année 2018										سنة 2018
Gouv.Médénine	11,36	22 416	10,03	41,90	36,55	11,36	197 321	-	-	ولاية مدنين

Source : Institut National de la Statistique

المصدر : المعهد الوطني للإحصاء

Tableau : Caractéristiques éducationnelles (Féminin)

جدول : الخصائص التربوية للسكان (اناث)

Délégation	الأمية		الفئة العمرية 10 سنوات فما فوق حسب المستوى التعليمي (%)					نسبة التمدريس بالتعليم العالي (%) Taux de scola. supérieur 19-24 ans	نسبة التمدريس (%) Taux de scolarisation 6-14 ans (%)	المعمتدية
	Analphabétisme		Population 10 et plus selon le niveau d'instruction (%)							
	النسبة Taux %	عدد الأميين 10 سنوات فأكثر Analphabètes 10 ans et plus	عالي supérieur	ثانوي econdaire	إبتدائي وما شابهه primaire	لا شين Analphabètes	عدد السكان 10 سنوات فأكثر Population 10 ans et plus			
Année 2014										سنة 2014
Médenine Nord	21,15	4 991	12,18	33,02	33,54	21,26	23 598	42,04	97,83	مدنين الشمالية
Médenine Sud	20,89	4 944	13,32	33,12	32,60	20,96	23 666	45,96	98,29	مدنين الجنوبية
Bni khedache	32,84	4 134	8,03	26,12	32,61	33,24	12 588	40,55	95,69	بني خداش
Ben Guerdane	24,68	8 090	10,10	32,45	32,63	24,82	32 781	33,09	96,81	بنقردان
Zarzis	21,22	6 923	9,23	33,49	36,00	21,28	32 623	32,75	97,47	جرجيس
Houmt Essouk	14,69	4 539	13,41	36,60	35,09	14,90	30 900	40,29	98,00	جربة حومة السوق
Midoun	16,81	4 265	9,68	33,74	39,60	16,98	25 373	34,75	97,26	جربة ميدون
Ajim	23,53	2 520	6,77	27,12	42,26	23,84	10 711	34,09	97,72	جربة أجيم
Sidi makhlouf	37,71	4 184	7,34	24,73	30,14	37,79	11 094	31,28	91,98	سدي مخلوف
Gouv.Médenine	21,93	44 591	10,57	32,46	34,89	22,08	203 334	37,29	97,21	ولاية مدنين
Année 2018										سنة 2018
Gouv.Médenine	22,63	48 940	13,83	30,34	32,93	22,63	216 302	-	-	ولاية مدنين

Source : Institut National de la Statistique

المصدر : المعهد الوطني للإحصاء

Tableau : Répartition de la population active occupée selon le niveau d'instruction (15 ans et plus)

جدول : توزيع السكان النشيطين المشتغلين حسب المستوى التعليمي (15 سنة فأكثر)

Niveau d'instruction	المجموع Total	غير مصرح به Non déclaré	التعليم العالي Enseignement supérieur	المرحلة الثانية من التعليم الأساسي والتعليم الثانوي 2ème cycle de base et secondaire	مرحلة أولى من التعليم الأساسي 1er cycle de l'enseig. de base	يدون أي مستوى تعليمي Analphabètes	المستوى التعليمي
Année 2004							سنة 2004
Masculins	94 074	246	8 791	34 689	41 076	9 272	ذكور
Féminins	16 489	34	3 697	5 816	5 554	1 387	إناث
Total	110 562	280	12 488	40 505	46 630	10 659	المجموع
%	100,0	0,3	11,3	36,6	42,2	9,6	%
Année 2014							سنة 2014
Masculins	106 355	0	14 135	46 137	39 341	6 732	ذكور
Féminins	24 426	0	8 815	9 025	5 445	1 143	إناث
Total	130 781	0	22 952	55 163	44 792	7 873	المجموع
%	100,0	0,0	17,6	42,2	34,3	6,02	%
Année 2018							سنة 2018
Masculins	106 670	98	12 391	45 200	42 421	6 560	ذكور
Féminins	21 674	111	8 480	7 010	5 106	968	إناث
Total	128 344	209	20 871	52 209	47 527	7 527	المجموع
%	100,00	0,16	16,26	40,68	37,03	5,87	%

Source : Institut National De La Statistique

المصدر : المعهد الوطني للإحصاء

Tableau : Répartition de la population active occupée selon le secteur d'activité - 15 ans et plus (Total)

جدول : توزيع السكان النشيطين المشغولين حسب قطاع النشاط الإقتصادي - 15 سنة فأكثر (مجموع الجنسين)

Délégation	المجموع Total	غير مصرح به Non déclaré	الخدمات Services	البناء الأشغال العامة Batiments et travaux public	المناجم والطاقة Mines et énergie	الصناعات المعملية Industries manufacturières	الزراعة والصيد البحري Agriculture et pêche	نسبة النشاط (%) Taux d'activité %	عدد الناشطين Nombre d'actifs	المعمدية
سنة 2014										
Médenine Nord	15 163	14	10 070	2 750	315	1 688	326	44,97	18 677	مدنين الشمالية
Médenine Sud	14 448	26	9 004	2 623	216	1 287	1 292	44,95	18 295	مدنين الجنوبية
Bni khedache	4 703	10	2 365	1 498	35	277	518	30,37	6 021	بني خداش
Ben Guerdane	20 495	27	13 158	4 551	179	1 049	1 530	42,55	25 171	بنقردان
Zarzis	18 431	29	10 795	3 882	344	1 672	1 709	38,27	21 439	جرجيس
Houmt Essouk	24 972	33	18 390	3 410	214	2 184	741	48,97	27 721	حومة السوق
Midoun	20 409	25	14 570	3 831	125	1 136	722	47,61	22 481	ميدون
Ajim	6 235	2	3 428	1 584	49	616	556	38,16	6 928	أجيم
Sidi makhlouf	5 925	4	2 666	1 739	59	516	941	38,51	7 292	سيدي مخلوف
Gouv.Médenine	130 781	170	84 445	25 868	1 536	10 426	8 336	43,01	154 025	ولاية مدنين
%	100,00	0,13	64,57	19,78	1,17	7,97	6,37	-	-	%
سنة 2018										
Gouv.Médenine	128 344	193	78 820	29 914	1 152	8 909	9 357	42,7	160 166	ولاية مدنين
%	100,00	0,15	61,41	23,31	0,90	6,94	7,29	-	-	%

Source : Institut National De La Statistique

المصدر : المعهد الوطني للإحصاء

Tableau : Répartition de la population active occupée selon le secteur d'activité -15 ans et plus (Masculin)

جدول : توزيع السكان النشيطين المشتغلين حسب قطاع النشاط الإقتصادي - 15 سنة فأكثر (ذكور)

دélégation	المجموع Total	غير مصرح به Non déclaré	الخدمات Services	البناء الأشغال العامة Batiments et travaux public	المناجم والطاقة Mines et énergie	الصناعات المعملية Industries manufacturières	الزراعة والصيد البحري Agriculture et pêche	نسبة النشاط (%) Taux d'activité %	عدد الناشطين Nombre d'actifs	المعمدية
Année 2014										سنة 2014
Médenine Nord	11 889	10	7 440	2 722	280	1 136	300	67,79	13 440	مدنين الشمالية
Médenine Sud	11 526	15	6 612	2 600	202	912	1 185	68,35	13 040	مدنين الجنوبية
Bni khedache	4 152	8	1 923	1 478	34	211	498	57,01	4 668	بني خداش
Ben Guerdane	18 062	17	11 225	4 493	173	685	1 469	69,81	20 381	بنقردان
Zarzis	14 882	14	7 942	3 846	313	1 096	1 671	62,66	16 287	جرجيس
Houmt Essouk	19 054	20	13 277	3 353	193	1 502	709	71,22	20 202	حومة السوق
Midoun	16 381	15	11 148	3 778	117	732	591	72,11	17 395	ميدون
Ajim	5 205	2	2 703	1 578	47	372	503	65,64	5 474	أجيم
Sidi makhlouf	5 204	3	2 323	1 721	58	419	680	67,96	5 867	سيدي مخلوف
Gouv.Médenine	106 355	104	64 593	25 569	1 417	7 066	7 607	67,98	116 754	ولاية مدنين
%	100,00	0,10	60,73	24,04	1,33	6,64	7,15	-	-	%
Année 2018										سنة 2018
Gouv.Médenine	106 670	110	60 388	29 675	1 119	6 418	8 960	69,2	123 381	ولاية مدنين
%	100,00	0,10	56,61	27,82	1,05	6,02	8,40	-	-	%

Source : Institut National De La Statistique

المصدر : المعهد الوطني للإحصاء

Tableau : Répartition de la population active occupée selon le secteur d'activité - 15 ans et plus (Féminin)

جدول : توزيع السكان النشيطين المشتغلين حسب قطاع النشاط الإقتصادي - 15 سنة فأكثر (اناث)

Délégation	المجموع Total	غير مصرح به Non déclaré	الخدمات Services	البناء الأشغال العامة Batiments et travaux public	المناجم والطاقة Mines et énergie	الصناعات المعملية Industries manufacturières	الزراعة والصيد البحري Agriculture et pêche	نسبة النشاط (%) Taux d'activité %	عدد الناشطين Nombre d'actifs	المعمدية
Année 2014										سنة 2014
Médenine Nord	3 274	4	2 630	27	35	552	26	24,12	5 237	مدنين الشمالية
Médenine Sud	2 922	11	2 392	23	14	375	107	24,31	5 255	مدنين الجنوبية
Bni khedache	551	2	442	20	1	66	20	11,63	1 353	بني خداش
Ben Guerdane	2 433	10	1 934	58	6	364	61	15,99	4 790	بنقردان
Zarzis	3 549	15	2 853	36	31	576	38	17,16	5 152	جرجيس
Houmt Essouk	5 918	13	5 113	57	21	682	32	26,63	7 519	حومة السوق
Midoun	4 028	10	3 422	53	8	404	131	22,02	5 086	ميدون
Ajim	1 030	0	725	6	2	244	53	14,81	1 454	أجيم
Sidi makhlouf	721	1	343	18	1	97	261	13,83	1 425	سيدي مخلوف
Gouv.Médenine	24 426	66	19 853	298	119	3 361	729	20,00	37 271	ولاية مدنين
%	100,00	0,27	81,28	1,22	0,49	13,76	2,99	-	-	%
Année 2018										سنة 2018
Gouv.Médenine	21 674	83	18 432	239	33	2 491	397	18,7	36 785	ولاية مدنين
%	100,00	0,38	85,04	1,10	0,15	11,49	1,83	-	-	%

Source : Institut National De La Statistique

المصدر : المعهد الوطني للإحصاء

السكان النشيطون المشتغلون حسب المستوى التعليمي والجنس - 2018 (%) -
Population activée occupée selon le niveau d'instruction et le genre

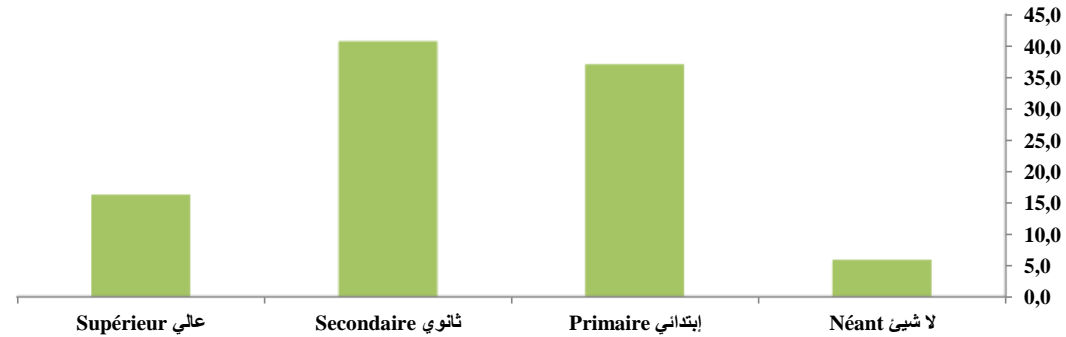

السكان الناشطين المشتغلين حسب النشاط الاقتصادي 2018 (%)
Population active occupée selon le secteur d'activité



Tableau : Indicateurs sur les chômeurs -15 ans et plus (Total)

جدول : مؤشرات حول العاطلين عن العمل - 15 سنة فأكثر (مجموع الجنسين)

Délégation	نسبة البطالة Taux de Chômage %		توزيع العاطلين عن العمل 15 سنة فأكثر حسب المستوى التعليمي Répartition des chômeurs 15 ans et plus selon le niveau d'instruction						عدد الناشطين Nombre d'actifs	المعمدية
	لأصحاب الشهادات العليا diplômés du supérieur	الجمالية Global	المجموع Total	غير مصرح به Non déclaré	عالي supérieur	ثانوي secondaire	إبتدائي وما شابهه primaire	لا شيء Analphabètes		
Année 2014										سنة 2014
Médenine Nord	32,99	18,81	3 514	-	1 473	1 369	600	72	18 677	مدنين الشمالية
Médenine Sud	34,55	21,03	3 847	-	1 657	1 470	651	68	18 295	مدنين الجنوبية
Bni khedache	39,30	21,89	1 318	-	466	412	369	71	6 021	بني خداش
Ben Guerdane	37,87	18,58	4 676	-	1 770	1 847	912	147	25 171	بنقردان
Zarzis	24,32	14,03	3 008	-	992	1 288	627	101	21 439	جرجيس
Houmt Essouk	15,94	9,92	2 749	-	1 050	1 189	477	33	27 721	حومة السوق
Midoun	18,20	9,22	2 072	-	662	888	477	45	22 481	جربة ميدون
Ajim	21,76	10,00	693	-	259	240	180	14	6 928	جربة أجيم
Sidi makhlouf	48,72	18,75	1 367	-	588	475	252	52	7 292	سيدي مخلوف
Gouv.Médenine	28,11	15,09	23 244	-	8 916	9 179	4 544	603	154 025	ولاية مدنين
%	-	-	100,00	-	38,36	39,49	19,55	2,59	-	%
Année 2018										سنة 2018
Gouv.Médenine	-	19,87	31 822	15	13 286	12 676	5 457	389	160 166	ولاية مدنين
%	-	-	100,00	0,05	41,75	39,83	17,15	1,22	-	%

Source : Institut National De La Statistique

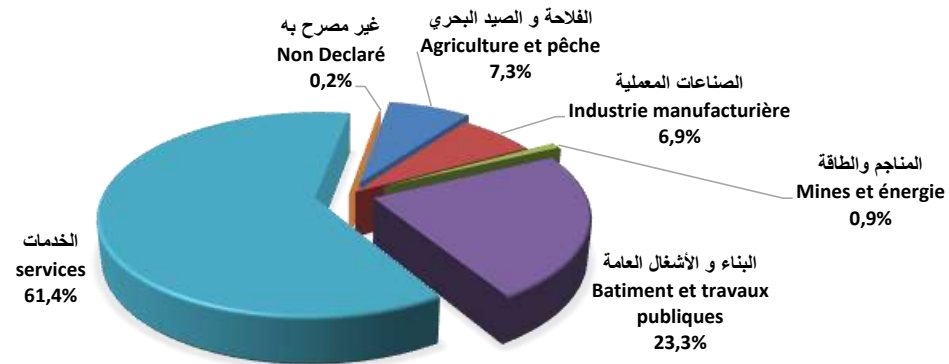
المصدر : المعهد الوطني للإحصاء

Tableau : Indicateurs sur les chômeurs -15 ans et plus (Masculin)

جدول : مؤشرات حول العاطلين عن العمل - 15 سنة فأكثر (ذكور)

Délégation	نسبة البطالة		توزيع العاطلين عن العمل 15 سنة فأكثر حسب المستوى التعليمي						عدد الناشطين Nombre d'actifs	المعتمدية
	Taux de Chômage %		Répartition des chômeurs 15 ans et plus selon le niveau d'instruction							
	لأصحاب الشهادات العليا diplômés du supérieur	الجمالية Global	المجموع Total	غير مصرح به Non déclaré	عالي supérieur	ثانوي secondaire	إبتدائي وما شابهه primaire	لا شئى Analphabètes		
Année 2014										سنة 2014
Médenine Nord	18,26	11,54	1 551	-	398	779	336	38	13 440	مدنين الشمالية
Médenine Sud	17,16	11,61	1 514	-	396	739	339	39	13 040	مدنين الجنوبية
Bni khedache	20,34	11,05	516	-	111	208	168	29	4 668	بني خداش
Ben Guerdane	18,43	11,38	2 319	-	483	1 162	579	95	20 381	بنقردان
Zarzis	11,28	8,63	1 405	-	225	713	398	69	16 287	جرجيس
Houmt Essouk	7,43	5,68	1 148	-	270	611	251	16	20 202	حومة السوق
Midoun	8,22	5,83	1 014	-	170	518	303	23	17 395	جربة ميدون
Ajim	9,59	4,91	269	-	63	126	75	5	5 474	جربة أجيم
Sidi makhlouf	30,02	11,30	663	-	178	287	159	39	5 867	سيدي مخلوف
Gouv.Médenine	13,83	8,91	10 399	-	2 293	5 145	2 608	353	116 754	ولاية مدنين
%	-	-	100,00	-	22,05	49,48	25,08	3,39	-	%
Année 2018										سنة 2018
Gouv.Médenine	-	13,54	16 711	0	3 260	9 829	3 372	251	123 381	ولاية مدنين
%	-	-	100,00	0,00	19,51	58,82	20,18	1,50	-	%

Source : Institut National De La Statistique

المصدر : المعهد الوطني للإحصاء

Tableau : Indicateurs sur les chômeurs -15 ans et plus (Féminin)

جدول : مؤشرات حول العاطلين عن العمل - 15 سنة فأكثر (إناث)

Délégation	نسبة البطالة Taux de Chômage %		توزيع العاطلين عن العمل 15 سنة فأكثر حسب المستوى التعليمي Répartition des chômeurs 15 ans et plus selon le niveau d'instruction						عدد الناشطين Nombre d'actifs	المعمدية
	لأصحاب الشهادات العليا diplômés du supérieur	الجمالية Global	المجموع Total	غير مصرح به Non déclaré	عالي supérieur	ثانوي secondaire	إبتدائي وما شابهه primaire	لا شين Analphabètes		
Année 2014										سنة 2014
Médénine Nord	47,45	37,48	1 963	-	1 076	589	264	34	5 237	مدنين الشمالية
Médénine Sud	50,48	44,40	2 333	-	1 261	731	312	29	5 255	مدنين الجنوبية
Bni khedache	55,58	59,28	802	-	356	204	201	42	1 353	بني خداش
Ben Guerdane	58,57	49,21	2 357	-	1 287	685	333	52	4 790	بنقردان
Zarzis	37,38	31,11	1 603	-	767	574	229	32	5 152	جرجيس
Houmt Essouk	26,38	21,29	1 601	-	780	578	226	17	7 519	حومة السوق
Midoun	30,37	20,80	1 058	-	492	370	174	22	5 086	جربة ميدون
Ajim	38,65	29,16	424	-	196	114	105	9	1 454	جربة أجيم
Sidi makhlouf	66,61	49,40	704	-	410	188	93	13	1 425	سيدي مخلوف
Gouv.Médénine	43,29	34,46	12 845	-	6 625	4 033	1 937	250	37 271	ولاية مدنين
%	-	-	100,00	-	51,58	31,40	15,08	1,95	-	%
Année 2018										سنة 2018
Gouv.Médénine	-	41,08	15 111	15	10 025	2 847	2 085	138	36 785	ولاية مدنين
%	-	-	100,00	0,10	66,35	18,84	13,80	0,92	-	%

Source : Institut National De La Statistique

المصدر : المعهد الوطني للإحصاء

نسبة البطالة حسب المتمدية-2014 (%) - Taux de chômage selon la délégation - (%)

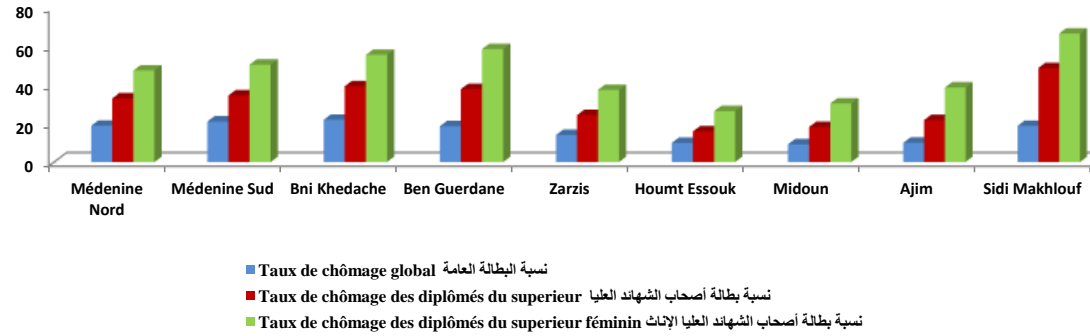

العاطلون عن العمل حسب المستوى التعليمي - 2018 (%) - Chômeurs selon le niveau d'instruction - (%)



Tableau : Indicateurs sur la migration inter-délégations (Total)

**جدول : الهجرة الداخلية - مؤشرات حول الهجرة الداخلية
بين المعتمديات (مجموع الجنسين)**

Délégation	أسباب المغادرة (%) les raisons de sortie (%)						صافي الهجرة Solde migratoire	المغادرون Sortants	القادمون Entrants	المعتمدية
	سبب آخر	الدراسة	مصاحبة العائلة	الزواج	المسكن	العمل				
	Autre	Etudes	Accompagner la famille	Mariage	Logement	Emploi				
2009-2014										2014-2009
Médenine Nord	2,46	12,50	29,23	22,87	9,73	23,21	-193	5 519	5 326	مدنين الشمالية
Médenine Sud	4,22	4,84	30,87	27,47	12,43	20,16	659	3 531	4 190	مدنين الجنوبية
Bni khedache	2,58	4,19	45,01	15,32	12,33	20,57	-1 821	2 246	425	بني خداش
Ben Guerdane	3,19	13,39	28,32	26,24	6,16	22,70	-1 037	3 167	2 130	بنقردان
Zarzis	3,84	9,73	30,69	25,04	10,50	20,19	-156	2 887	2 731	جرجيس
Houmt Essouk	4,92	11,35	27,49	23,76	13,34	19,14	1 018	4 289	5 307	حومة السوق
Midoun	4,37	8,06	30,31	22,10	17,92	17,23	2 706	2 606	5 312	جربة ميدون
Ajim	3,60	7,01	25,65	36,72	15,41	11,62	-20	1 084	1 064	جربة أجيم
Sidi makhlouf	3,08	4,56	37,13	22,10	14,35	18,79	-46	878	832	سيدي مخلوف
Gouv.Médenine	3,61	9,44	30,79	24,10	11,76	20,29	1 110	26 207	27 317	ولاية مدنين

Source : Institut National De La Statistique

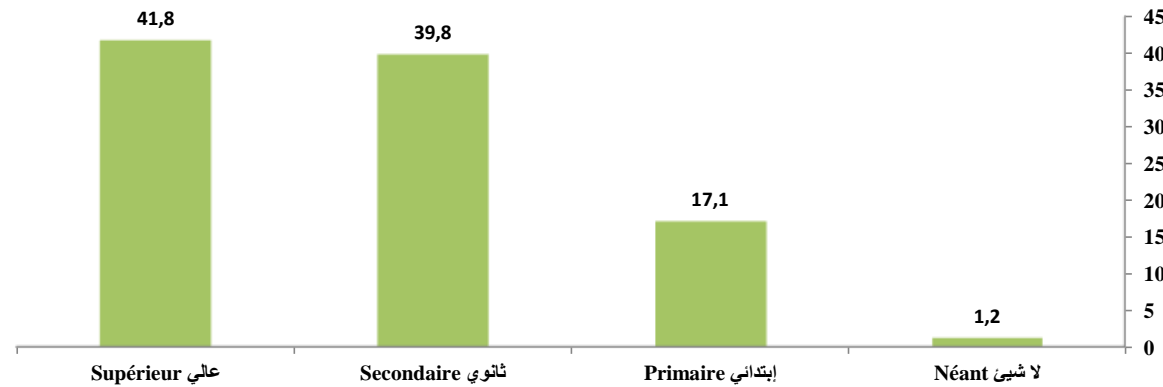
المصدر : المعهد الوطني للإحصاء

Tableau : Indicateurs sur la migration inter-délégations (Masculin)

جدول : الهجرة الداخلية - مؤشرات حول الهجرة الداخلية بين المعتمديات (ذكور)

Délégation	أسباب المغادرة (%) les raisons de sortie (%)						صافي الهجرة Solde migratoire	المغادرون Sortants	القادمون Entrants	المعمدية
	سبب آخر	الدراسة	مصاحبة العائلة	الزواج	المسكن	العمل				
	Autre	Etudes	Accompagner la famille	Mariage	Logement	Emploi				
2009-2014										2014-2009
Médenine Nord	2,51	12,85	22,13	14,87	11,54	36,08	-404	2 824	2 420	مدنين الشمالية
Médenine Sud	4,44	6,33	24,64	16,73	16,24	31,63	328	1 644	1 972	مدنين الجنوبية
Bni khedache	3,00	4,16	30,66	11,22	16,63	34,33	-844	1 034	190	بني خداش
Ben Guerdane	3,25	14,61	22,94	16,31	8,12	34,78	-441	1 478	1 037	بنقردان
Zarzis	5,02	9,28	25,04	15,22	12,40	33,03	76	1 314	1 390	جرجيس
Houmt Essouk	5,09	14,01	20,85	15,53	14,98	29,54	522	2 163	2 685	حومة السوق
Midoun	4,79	9,65	23,23	14,36	21,90	26,06	1 597	1 274	2 871	جربة ميدون
Ajim	4,86	9,51	18,22	25,10	21,86	20,45	-28	494	466	جربة أجيم
Sidi makhlouf	2,36	4,96	29,31	13,95	19,62	29,79	-78	423	345	سيدي مخلوف
Gouv.Médenine	3,91	10,61	23,53	15,45	14,56	31,94	728	12 648	13 376	ولاية مدنين

Source : Institut National De La Statistique

المصدر : المعهد الوطني للإحصاء

Tableau : Indicateurs sur la migration inter-délégations (Féminin)

جدول : الهجرة الداخلية - مؤشرات حول الهجرة الداخلية بين المعتمديات (اناث)

Délégation	أسباب المغادرة (%) les raisons de sortie (%)						صافي الهجرة Solde migratoire	المغادرون Sortants	القادمون Entrants	المعمدية
	سبب آخر	الدراسة	مصاحبة العائلة	الزواج	المسكن	العمل				
	Autre	Etudes	Accompagner la famille	Mariage	Logement	Emploi				
2009-2014										2014-2009
Médenine Nord	2,41	12,13	36,66	31,24	7,83	9,72	211	2 695	2 906	مدنين الشمالية
Médenine Sud	4,03	3,55	36,30	36,83	9,11	10,17	331	1 887	2 218	مدنين الجنوبية
Bni khedache	2,23	4,21	57,26	18,81	8,66	8,83	-977	1 212	235	بني خداش
Ben Guerdane	3,14	12,31	33,04	34,93	4,44	12,14	-596	1 689	1 093	بنقردان
Zarzis	2,86	10,11	35,41	33,25	8,90	9,47	-232	1 573	1 341	جرجيس
Houmt Essouk	4,75	8,65	34,24	32,13	11,67	8,56	496	2 126	2 622	حومة السوق
Midoun	3,98	6,53	37,09	29,50	14,11	8,78	1 109	1 332	2 441	جربة ميدون
Ajim	2,54	4,92	31,86	46,44	10,00	4,24	8	590	598	جربة أجيم
Sidi makhlouf	3,74	4,18	44,40	29,67	9,45	8,57	32	455	487	سيدي مخلوف
Gouv.Médenine	3,33	8,34	37,57	32,18	9,15	9,43	382	13 559	13 941	ولاية مدنين

Source : Institut National De La Statistique

المصدر : المعهد الوطني للإحصاء

صافي الهجرة الداخلية خلال 2014-2009

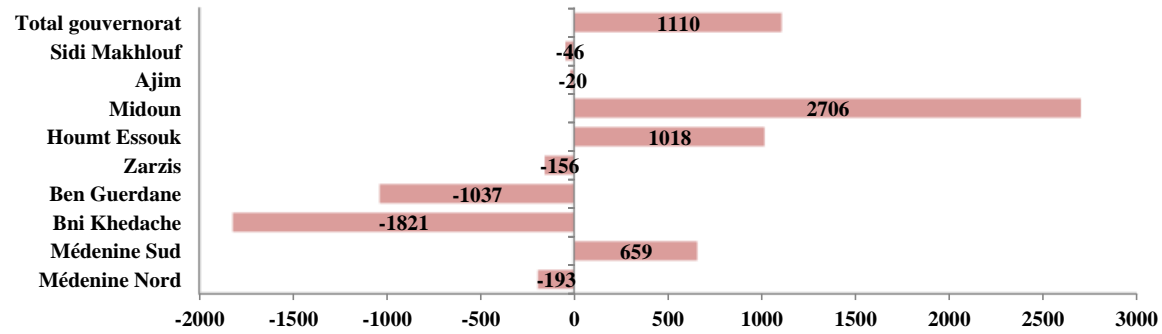

الهجرة الداخلية : أسباب المغادرة (%) 2014-2009



Tableau : Evolution du solde migratoire du gouvernorat de Médenine

جدول : تطور صافي الهجرة لولاية مدنين

Période		2014 - 2009	2009 - 2004	2004 - 1999	1999 - 1994	1994 - 1987	الفترة	
Solde migratoire	نكور	728	1 100	565	3 077	1 438	نكور	صافي الهجرة
	اناث	382	-671	2 131	12	514	اناث	
	المجموع	1 110	429	2 696	3 089	1 952	المجموع	

Source : Institut National De La Statistique

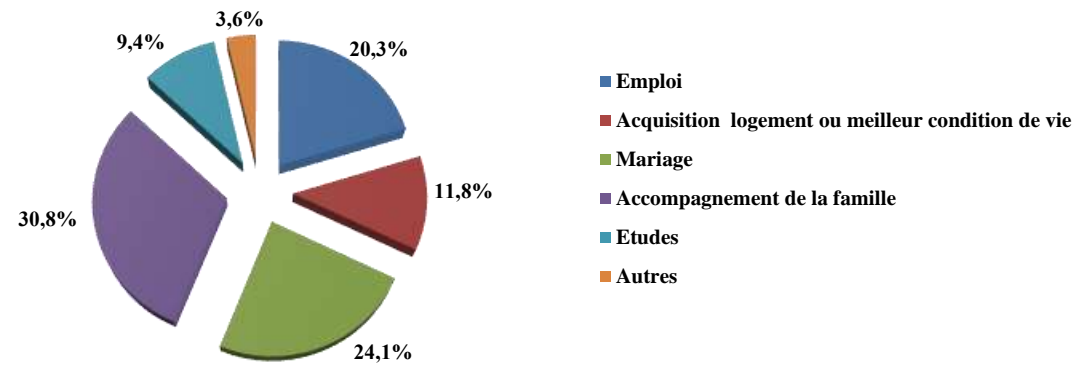
المصدر : المعهد الوطني للإحصاء

Tableau : Indicateurs sur l'immigration (Total)

جدول : الهجرة الخارجية - مؤشرات حول الهجرة إلى الخارج (مجموع الجنسين)

Délégation	أسباب المغادرة للخارج (%) les raisons de l'émigration (%)						صافي الهجرة Solde migratoire	المغادرون إلى الخارج émigrants	الوافدون من الخارج immigrants	المعمدية
	سبب آخر Autre	الدراسة Etudes	مصاحبة العائلة Accompagner la famille	الزواج Mariage	المسكن Logement	العمل Emploi				
2009-2014										2014-2009
Médenine Nord	0,18	8,42	0,73	10,99	0,18	79,49	-402	547	145	مدنين الشمالية
Médenine Sud	0,96	7,81	0,84	5,05	0,48	84,86	-668	832	164	مدنين الجنوبية
Bni khedache	0,62	3,72	0,00	1,24	0,00	94,43	-316	323	7	بني خداش
Ben Guerdane	1,26	7,19	0,72	1,08	0,72	89,03	-263	556	293	بنقردان
Zarzis	1,05	7,29	1,15	4,15	0,10	86,26	-2 398	2 869	471	جرجيس
Houmt Essouk	1,62	19,68	3,01	16,90	0,46	58,33	28	430	458	حومة السوق
Midoun	1,00	10,82	0,67	13,31	0,67	73,54	-21	601	580	جربة ميدون
Ajim	1,39	10,54	1,99	9,34	0,20	76,54	-337	503	166	جربة أجيم
Sidi makhlouf	0,64	1,91	2,55	3,18	0,64	91,08	-129	157	28	سيدي مخلوف
Gouv.Médenine	1,01	8,48	1,16	6,39	0,29	82,66	-4 506	6 818	2 312	ولاية مدنين

Source : Institut National De La Statistique

المصدر : المعهد الوطني للإحصاء

**Tableau : Indicateurs sur l'immigration
(Masculin)**

**جدول : الهجرة الخارجية - مؤشرات حول الهجرة
إلى الخارج (ذكور)**

Délégation	أسباب المغادرة للخارج (%) les raisons de l'émigration (%)						صافي الهجرة Solde migratoire	المغادرون إلى الخارج émigrants	الوافدون من الخارج immigrants	المعمتدية
	سبب آخر Autre	الدراسة Etudes	مصاحبة العائلة Accompagner la famille	الزواج Mariage	المسكن Logement	العمل Emploi				
2009-2014										2014-2009
Médenine Nord	0,21	7,73	0,00	2,36	0,21	89,48	-385	467	82	مدنين الشمالية
Médenine Sud	0,91	7,31	0,39	1,17	0,52	89,69	-670	766	96	مدنين الجنوبية
Bni khedache	0,64	3,21	0,00	0,96	0,00	95,19	-308	312	4	بني خداش
Ben Guerdane	0,95	6,44	0,57	0,76	0,76	90,53	-351	528	177	بنقردان
Zarzis	0,87	6,17	0,68	1,88	0,11	90,29	-2 391	2 658	267	جرجيس
Houmt Essouk	1,95	19,22	1,11	10,86	0,56	66,30	-127	358	231	حومة السوق
Midoun	0,56	10,34	0,38	7,89	0,75	80,08	-225	532	307	جربة ميدون
Ajim	1,52	9,76	0,87	5,86	0,22	81,78	-361	461	100	جربة أجيم
Sidi makhlouf	0,67	2,01	1,34	0,00	0,67	95,30	-128	149	21	سيدي مخلوف
Gouv.Médenine	0,90	7,58	0,58	2,97	0,32	87,66	-4 946	6 231	1 285	ولاية مدنين

Source : Institut National De La Statistique

المصدر : المعهد الوطني للإحصاء

**Tableau : Indicateurs sur l'immigration
(Féminin)**

**جدول : الهجرة الخارجية - مؤشرات حول الهجرة
إلى الخارج (إناث)**

Délégation	أسباب المغادرة للخارج (%) les raisons de l'émigration (%)						صافي الهجرة Solde migratoire	المغادرون إلى الخارج émigrants	الوافدون من الخارج immigrants	المعتمدة
	سبب آخر Autre	الدراسة Etudes	مصاحبة العائلة Accompagner la famille	الزواج Mariage	المسكن Logement	العمل Emploi				
2009-2014										2014-2009
Médenine Nord	0,00	12,50	5,00	61,25	0,00	21,25	-17	80	63	مدنين الشمالية
Médenine Sud	1,52	13,64	6,06	50,00	0,00	28,79	2	66	68	مدنين الجنوبية
Bni khedache	0,00	18,18	0,00	9,09	0,00	72,73	-8	11	3	بني خداش
Ben Guerdane	7,14	21,43	3,57	7,14	0,00	60,71	88	28	116	بنقردان
Zarzis	3,32	21,33	7,11	32,70	0,00	35,55	-7	211	204	جرجيس
Houmt Essouk	0,00	21,92	12,33	46,58	0,00	19,18	155	72	227	حومة السوق
Midoun	4,35	14,49	2,90	55,07	0,00	23,19	204	69	273	جربة ميدون
Ajim	0,00	19,05	14,29	47,62	0,00	19,05	24	42	66	جربة أجيم
Sidi makhlouf	0,00	0,00	25,00	62,50	0,00	12,50	-1	8	7	سيدي مخلوف
Gouv.Médenine	2,21	18,03	7,31	42,69	0,00	29,76	440	587	1 027	ولاية مدنين

Source : Institut National De La Statistique

المصدر : المعهد الوطني للإحصاء

الهجرة الخارجية : صافي الهجرة 2014-2009 : Emigration : solde migratoire

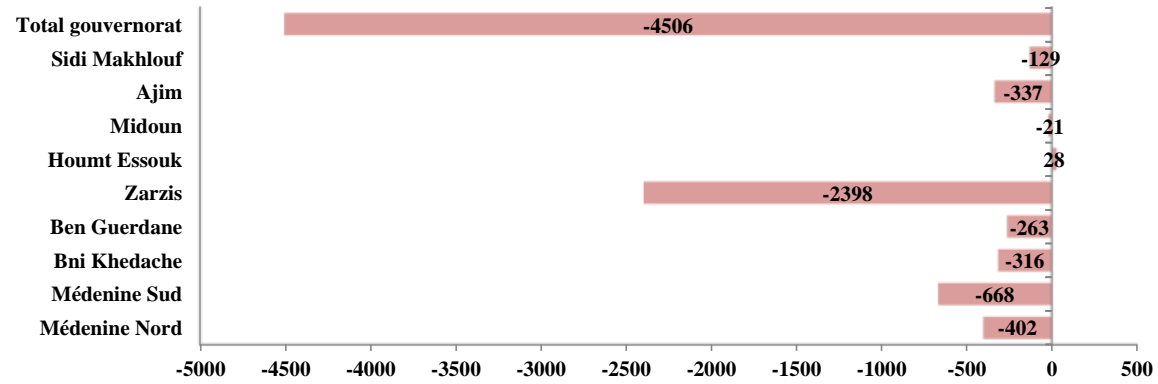

أسباب المغادرة للخارج 2014-2009 : Les raisons de l'émigration (%)

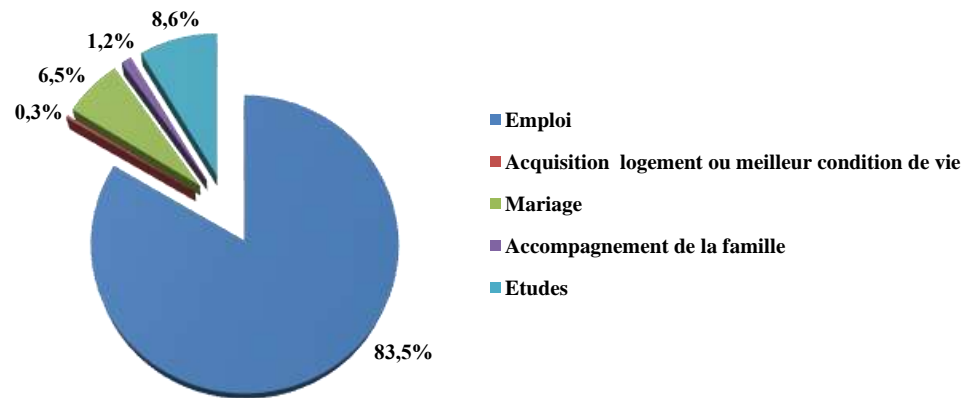

الجزء الثالث : البنية الأساسية والتجهيزات الجماعية

Troisième partie : Infrastructure et équipements collectifs

Tableau : Electrification - Nombre de bénéficiaires et taux d'électrification

جدول : التتوير - عدد المنتفعين ونسب التتوير

Délégation	القيمة Valeur	المعتمدة
<p>Nombre de ménages branchés en courant électrique</p> <p>Taux de branchement des ménages au réseau électrique %</p>	<p>132 500</p> <p>99,9</p>	<p>عدد الأسر المرتبطة بشبكة الكهرباء</p> <p>نسبة التتوير %</p>

Source : Rapport annuel sur les indicateurs d'infrastructure 2019 (données 2020 prévisionnelles)

المصدر : التقرير السنوي حول مؤشرات البنية الأساسية لسنة 2019 (2020 تقديري)

Tableau : Eau potable - Bénéficiaires et Taux de branchement et de desserte

جدول : الماء الصالح للشرب - عدد المنتفعين ونسب التزود والربط

Gouvernorat Medenine	القيمة Valeur	ولاية مدنين
Population	520 600	عدد السكان سنة 2020
Ménages	132 700	عدد الأسر سنة 2020
Population desservie par SONEDE	519 600	السكان المزودون من الشبكة
Taux de desserte %	99,8	نسبة التزود بالماء الصالح للشرب
Ménages branchés	129 200	الأسر المرتبطة
Taux de branchement %	97,4	نسبة الربط بالماء الصالح للشرب

Source : Rapport annuel sur les indicateurs d'infrastructure 2019 (données 2020 prévisionnelles)

المصدر : التقرير السنوي حول مؤشرات البنية الأساسية لسنة 2019 (معطيات سنة 2020 تقديرية)

Tableau : Réseau Routier (km)

جدول : شبكة الطرقات (كلم)

Délégation	المجموع Total		مسالك فلاحية Pistes agricoles		المحلية R. locales		الجهوية R. régionales		الوطنية R. Nationales		الطرقات المرقمة Routes numérotées		المعمدية
	غير معبدة Non Bitumée	معبدة Bitumée	غير معبدة Non Bitumée	معبدة Bitumée	غير معبدة Non Bitumée	معبدة Bitumée	غير معبدة Non Bitumée	معبدة Bitumée	غير معبدة Non Bitumée	معبدة Bitumée	غير معبدة Non Bitumée	معبدة Bitumée	
	Medenine Nord	290,03	197,97	290,03	101,82	0	18,55	0	16,0	0	61,6	0	
Medenine Sud	455,63	365,84	455,63	241,54	0	41,3	0	57,0	0	26,0	0	124,3	مدنين الجنوبية
Beni Khadache	200,70	393,71	98,5	217,96	96,7	74,2	5,5	101,55	0	0	102,2	175,75	بني خداش
Ben Guerdane	1 270,60	488,09	797,5	203,4	429,3	89,23	43,8	112,0	0	83,46	473,1	284,69	بنقردان
Zarzis	374,21	375,13	245,2	110,0	129,01	129,23	0	135,9	0	0	129,0	265,13	جرجيس
Houmet Souk	97,44	194,41	97,44	115,04	0	50,75	0	28,6	0	0	0	79,37	حومة السوق
Midoun	78,90	183,91	78,9	78,4	0	68,51	0	37,0	0	0	0	105,51	ميدون
Ajim	78,40	115,75	78,4	70,25	0	32,0	0	13,5	0	0	0	45,5	أجيم
Sidi Makhlouf	52,60	294,38	7,6	198,18	45,0	48,4	0	47,8	0	0	45,0	96,2	سيدي مخلوف
Total	2 898,51	2 609,19	2 149,20	1 336,59	700,01	552,17	49,30	549,37	0	171,06	749,31	1 272,60	المجموع

Source : Direction Régionale de l'Equipement et de l'Habitat

المصدر : الإدارة الجهوية للتجهيز والإسكان والتهيئة الترابية

Tableau : Poste

جدول : البريد

Indicateur	2020	2019	2018	2017	2016	المؤشر
Nbre de bureaux	68	67	66	65	65	عدد المكاتب
Nbre de guichets	187	111	110	108	108	عدد النوافذ
Mandats émis de l'étranger						الحوالات البريدية الواردة من الخارج
Nombre	-	132 024	108 291	91 118	127 356	العدد
Valeur (mille dinars)	-	105 290	83 109	63 532	61 638	المبلغ أد

Source : Direction Régionale de la Poste

المصدر: الإدارة الجهوية للبريد

**Tableau : Télécommunication - technologies de télécommunication fixe
(Tunisie Télécom+Orange Tunisie+Ooredoo)**

**جدول : الإتصالات - تكنولوجيات الإتصال القارة
(اتصالات تونس+أورونج تونس+أوريدو)**

Indicateurs (*)	2020	2019	2018	2017	المؤشرات (*)
Nbre d'abonnements au réseau téléphonique Fixe	71 600	65 400	59 200	49 000	عدد الاشتراكات بالهاتف القار
Nbre de ménages branchés au réseau téléphonique fixe	63 100	56 700	50 300	41 800	عدد الأسر المرتبطة بشبكة الهاتف القار
Densité téléphonique (pour 100 habitants)	54,0	50,4	46,6	39,5	كثافة شبكة الهاتف القار (لـ 100 ساكن)
Taux de branchement des ménages au réseau téléphonique fixe (%)	47,6	43,7	39,6	33,8	نسبة ربط الأسر بشبكة الهاتف القار (%)
Nombre d'abonnements Internet FIXE (ADSL,Box Data,autres technologies)	52 800	46 500	40 100	30 700	عدد اشتراكات الإنترنت القارة (ADSL,Box Data,autres technologies)
Taux de branchement des ménages à l'Internet fixe (pour 100 ménages)	39,8	35,8	31,6	24,8	نسبة ربط الأسر بالإنترنت القارة (لـ 100 عائلة)

Source : Rapport annuel sur les indicateurs d'infrastructure 2019
(données 2020 prévisionnelles)

المصدر : التقرير السنوي حول مؤشرات البنية
الأساسية لسنة 2019 (معطيات 2020 تقديرية)

Tableau : Télécommunication - technologies de télécommunication mobile (Tunisie Télécom+Orange Tunisie+Ooredoo)

جدول : الإتصالات - تكنولوجيات الإتصال الجوال (اتصالات تونس+أورونج تونس+أوريدو)

Indicateurs (*)	2020	2019	2018	2017	المؤشرات (*)
Taux de couverture 3G (%)					نسبة تغطية السكان بخدمات الجيل الثالث (%)
Tunisie Télécom	98,1	98,1	98,1	98,1	اتصالات تونس
Ooredoo Tunisie	99,4	99,3	99,7	98,6	أوريدو تونس
Orange Tunisie	97,9	97,9	99,0	95,0	أورونج تونس
Taux de couverture 4G (%)					نسبة تغطية السكان بخدمات الجيل الرابع (%)
Tunisie Télécom	96,0	96,0	83,7	73,6	اتصالات تونس
Ooredoo Tunisie	99,2	98,2	97,7	93,7	أوريدو تونس
Orange Tunisie	80,0	80,0	92,0	90,0	أورونج تونس

Source : Rapport annuel sur les indicateurs d'infrastructure 2019 (données 2020 prévisionnelles)

المصدر : التقرير السنوي حول مؤشرات البنية الأساسية لسنة 2019 (معطيات 2020 تقديرية)

Tableau : Habitat - Autorisations de bâtir

جدول : السكن الخاص - رخص البناء المسندة

Commune	التكلفة بالدينار Coût en Dinars	المساحة المغطاة م ² Superficie couverte en m ²	عدد الغرف Nombre de pièces	عدد الرخص المسندة Nombre d'autorisations	البلدية
Médnine	19 120 000	38 240	1 434	478	مدنين
Bouhrara	32 000	640	24	8	بوغرارة
Sidi Makhlouf	1 520 000	3 040	102	34	سيدي مخلوف
Beni Khedeche	800 000	1 600	60	20	بني خداش
Ben Guerdane	3 920 000	7 840	294	98	بنقردان
Zarzis Nord	4 360 000	8 720	327	109	جرجيس الشمالية
Zarzis	9 760 000	6 640	249	83	جرجيس المركزية
Midoun	1 472 000	29 440	1 104	368	ميدون
Houmt Souk	4 400 000	8 800	330	110	حومة السوق
Ajim	4 440 000	8 880	333	111	اجيم
Total	49 824 000	113 840	4 257	1 419	المجموع

Source : Direction Régionale de l'Equipement et de l'Habitat

المصدر : الإدارة الجهوية للتجهيز والإسكان و التهيئة الترابية - مصلحة الإسكان

Tableau : Enseignement privé : 1^{er} cycle - données globales

جدول : التعليم الخاص : مرحلة أولى - معطيات عامة

Délégation	متوسط كثافة الفصل Elèves / classe	معدل التلاميذ للمدرس الواحد Elèves / enseignant	المدرسون Enseignants			عدد التلاميذ Elèves			عدد الفصول Classes élèves	عدد القاعات Locaux classes	عدد المدارس Nbre d'écoles	المعتدية
			المجموع Total	إناث Fém.	ذكور Mas.	المجموع Total	إناث Fém.	ذكور Mas.				
Médenine Nord	8	4	10	8	2	42	15	27	5	7	1	مدنين الشمالية
Médenine Sud	15	8	53	52	1	401	185	217	26	28	4	مدنين الجنوبية
Bni khedache	-	-	-	-	-	-	-	-	-	-	0	بني خداش
Ben Guerdane	13	8	21	16	5	166	60	106	13	29	3	بنقردان
Zarzis	17	10	13	11	2	135	69	66	8	8	1	جرجيس
Houmt Essouk	14	7	89	72	17	595	265	330	42	43	6	حومة السوق
Midoun	16	8	26	26	-	196	103	93	12	16	2	ميدون
Ajim	-	-	-	-	-	-	-	-	-	-	0	أجيم
Sidi Makhlouf	-	-	-	-	-	-	-	-	-	-	0	سدي مخلوف
Total	14	7	212	185	27	1 535	697	839	106	131	17	المجموع

Source : Commissariat Régional de l'Education

المصدر : المندوبية الجهوية للتربية

Tableau : Enseignement public : 1er cycle de base - Année préparatoire

جدول : التعليم العام : مرحلة أولى تعليم أساسي - السنة التحضيرية

Délégation	متوسط كثافة الفوج Elèves / groupe	معدل التلاميذ للمدرس الواحد Elèves / enseignant	معدل الأطفال بالمدرسة Enfants par école	عدد المربين		عدد الأطفال المسجلين		عدد الافواج Nbre de groupes	عدد المدارس Nbre d'écoles	المعمدية
				Nbre d'instituteurs		Nbre d'élèves				
				منهم إناث Dont.Fém	المجموع Total	منهم إناث Dont.Fém	المجموع Total			
Médenine Nord	19	22	30	13	19	205	422	22	14	مدنين الشمالية
Médenine Sud	20	22	27	24	34	378	741	38	27	مدنين الجنوبية
Bni khedache	15	23	18	13	17	209	398	27	22	بني خداش
Ben Guerdane	21	21	33	20	31	323	664	32	20	بنقردان
Zarzis	21	25	33	33	38	461	944	46	29	جرجيس
Houmt Essouk	21	27	32	26	28	368	763	36	24	حومة السوق
Midoun	20	30	27	7	10	152	297	15	11	ميدون
Ajim	20	23	25	4	9	98	203	10	8	أجيم
Sidi Makhlouf	17	19	19	11	16	149	311	18	16	سيدي مخلوف
Total	19	23	28	151	202	2 343	4 743	244	171	المجموع

Source : Commissariat Régional de l'Education

المصدر : المندوبية الجهوية للتربية

Tableau :Enseignement public : 1er cycle de base -
Infrastructure

جدول : التعليم العام : مرحلة أولى تعليم
أساسي - التجهيزات

Délégation	المدارس التي بها : Ecoles ayant :			المساكن المدرسية Nbre de logements	عدد الورشات Nbre d'ateliers	عدد المطاعم Nbre de restaurants	القاعات Locaux classes	المدارس Ecoles	المعمدية
	المجموعات الصحية Blocs Sanitaires	الكهرباء électricité	ماء الشرب eau potable						
Médenine Nord	20	20	20	22	-	8	158	20	مدنين الشمالية
Médenine Sud	35	35	35	42	-	22	219	35	مدنين الجنوبية
Bni khedache	31	31	31	53	-	31	157	31	بني خداش
Ben Guerdane	41	41	41	20	2	7	284	41	بنقردان
Zarzis	38	38	38	13	-	9	270	38	جرجيس
Houmt Essouk	27	27	27	19	1	0	279	27	حومة السوق
Midoun	22	22	22	8	-	0	200	22	ميدون
Ajim	12	12	12	3	-	0	81	12	أجيم
Sidi Makhlouf	27	27	27	47	-	26	128	27	سيدي مخلوف
Total	253	253	253	227	3	103	1 776	253	المجموع

Source : Commissariat Régional de l'Education

المصدر : المندوبية الجهوية للتربية

**Tableau : Enseignement public : 1er cycle de base -
Données globales**

**جدول : التعليم العام : مرحلة أولى تعليم أساسي -
معطيات عامة**

Délégation	متوسط كثافة الفصل Elèves / classe	معدل التلاميذ للمدرس الواحد Elèves / enseignant	عدد الفصول Nbre de classes	المدرسون Enseignants			عدد التلاميذ Elèves			المعتمدة
				المجموع Total	إناث Fém.	ذكور Mas.	المجموع Total	إناث Fém.	ذكور Mas.	
Médenine Nord	25	16	238	365	247	118	5 877	2 848	3 029	مدنين الشمالية
Médenine Sud	22	15	340	508	347	161	7 510	3 585	3 925	مدنين الجنوبية
Bni khedache	14	11	201	250	134	116	2 796	1 387	1 409	بني خداش
Ben Guerdane	23	12	437	816	319	497	10 186	4 937	5 249	بنقردان
Zarzis	23	16	406	585	436	149	9 366	4 503	4 863	جرجيس
Houmt Essouk	26	18	354	505	374	131	9 232	4 414	4 818	حومة السوق
Midoun	27	28	307	293		293	8 334	4 040	4 294	ميدون
Ajim	24	18	123	165	92	73	2 984	1 446	1 538	أجيم
Sidi Makhlouf	16	12	182	232	126	106	2 898	1 403	1 495	سيدي مخلوف
Total	23	16	2 588	3 719	2 075	1 644	59 183	28 563	30 620	المجموع

Source : Commissariat Régional de l'Education

المصدر : المندوبية الجهوية للتربية

Tableau : Enseignement public :1er cycle de base - Taux de réussite

جدول : التعليم العام : مرحلة أولى تعليم أساسي - نسب النجاح

Délégation	نسبة النجاح في السادسة أساسي-جوان 2020									المعتمدية
	Taux de réussite en 6 ^{ème} de base -Juin 2020									
	نسبة النجاح (%)			عدد الناجحين			عدد المترشحين			
	Taux de réus. (%)			Admis			Candidats			
الجملة	إناث	ذكور	الجملة	إناث	ذكور	الجملة	إناث	ذكور		
Total	Féminins	Masculins	Total	Féminins	Masculins	Total	Féminins	Masculins		
Médenine Noed	42,25	-	-	139	-	-	329	-	-	مدين الشمالية
Médenine Sud	45,89	-	-	201	-	-	438	-	-	مدين الجنوبية
Bni khedache	20,90	-	-	14	-	-	67	-	-	بني خداش
Ben Guerdane	33,88	-	-	82	-	-	242	-	-	بنقردان
Zarzis	23,70	-	-	100	-	-	422	-	-	جرجيس
Houmt Essouk	30,93	-	-	146	-	-	472	-	-	حومة السوق
Midoun	22,01	-	-	57	-	-	259	-	-	ميدون
Ajim	24,64	-	-	17	-	-	69	-	-	أجيم
Sidi Makhlouf	33,33	-	-	19	-	-	57	-	-	سيدي مخلوف
Total	32,91	-	-	775	-	-	2 355	-	-	المجموع

Gouvernorat	نتائج مناظرة الدخول الى المدارس الإعدادية النموذجية - جوان 2020									الولاية
	Résultats du concours d'accès aux collèges pilotes -Juin 2020									
	نسبة النجاح (%)			عدد الناجحين - Admis			عدد المترشحين - Candidats			
	Taux de réus. (%)			Admis			Candidats			
الجملة	إناث	ذكور	الجملة	إناث	ذكور	الجملة	إناث	ذكور		
Total	Féminins	Masculins	Total	Féminins	Masculins	Total	Féminins	Masculins		
Mednine	2,53	2,79	2,29	70	37	33	2 766	1 324	1 442	مدين

Source : Commissariat Régional de l'Education

المصدر : المندوبية الجهوية للتربية

Tableau : Enseignement public : 2ème cycle de base et secondaire - Infrastructure

جدول : التعليم العام : مرحلة ثانية تعليم أساسي والثانوي - التجهيزات

دélégation	الأسرة بالمبيلات lits aux dortoirs	عدد المبيلات Nbre de dortoirs	القاعات الرياضية salles de sport	عدد المكتبات Nbre de Bibliothèques	عدد القاعات المختصة والمخابر locaux classes spécialisés et laboratoires	عدد القاعات العادية locaux classes ordinaires	عدد المعاهد Nbre de lycées	المدارس الإعدادية Nbre de collèges	المعمدية
Médenine Nord	82	1	4	8	78	171	4	5	مدنين الشمالية
Médenine Sud	650	2	3	10	76	185	5	6	مدنين الجنوبية
Bni khedache	283	2	1	5	42	97	2	4	بني خداش
Ben Guerdane	140	1	3	7	102	203	5	7	بنقردان
Zarzis	0	0	5	10	83	192	4	9	جرجيس
Houmt Essouk	0	0	4	8	79	192	4	6	حومة السوق
Midoun	0	0	1	6	51	136	3	5	ميدون
Ajim	0	0	2	4	33	70	2	3	أجيم
Sidi Makhlouf	224	1	0	4	28	73	1	4	سيدي مخلوف
Total	1 379	7	23	62	572	1 319	30	49	المجموع

Source : Commissariat Régional de l'Education

المصدر : المندوبية الجهوية للتربية

Tableau : Enseignement public :2ème cycle de base et secondaire - données globales

جدول : التعليم العام : مرحلة ثانية تعليم أساسي والثانوي - معطيات عامة

Délégation	عدد التلاميذ الداخليين			متوسط كثافة الفصل	معدل التلاميذ للأستاذ الواحد	عدد الفصول Nbre de classes	الأساتذة			التلاميذ			المعتمدية
	Elèves internes						Elèves / classe	Elèves / enseignant	Enseignants			Elèves	
	المجموع Total	إناث Fém.	ذكور Mas.	المجموع Total	إناث Fém.	ذكور Mas.			المجموع Total	إناث Fém.	ذكور Mas.		
Médenine Nord	51	30	21	26	11	198	450	207	243	5 073	2 982	2 091	مدنين الشمالية
Médenine Sud	209	113	96	27	12	213	482	214	268	5 728	3 207	2 521	مدنين الجنوبية
Bni khedache	36	20	16	24	11	86	177	62	115	2 034	1 190	844	بني خداش
Ben Guerdane	75	55	20	27	13	240	495	206	289	6 572	3 876	2 696	بنقردان
Zarzis	-	-	-	27	13	230	470	246	224	6 158	3756	2402	جرجيس
Houmt Essouk	-	-	-	30	14	262	564	317	247	7 745	4 192	3 553	حومة السوق
Midoun	-	-	-	29	14	204	422	208	214	5 881	3 376	2 505	ميدون
Ajim	-	-	-	25	13	80	162	72	90	2 036	1 178	858	أجيم
Sidi Makhlouf	17	17	0	25	12	63	128	42	86	1 586	863	723	سيدي مخلوف
Total	388	235	153	27	13	1 576	3 350	1 574	1 776	42 813	24 620	18 193	المجموع

Source : Commissariat Régional de l'Education

المصدر : المندوبية الجهوية للتربية

Tableau : Enseignement public : 2ème cycle de base et secondaire - Concours 9ème de base

جدول : التعليم العام : مرحلة ثانية تعليم أساسي والثانوي - مناظرة التاسعة أساسي

Délégation	مناظرة التاسعة أساسي جوان 2020 Concours 9 ^{ème} de base juin 2020									المعتمدية
	نسبة النجاح (%) Taux de réuss.%			عدد الناجحين Admis			عدد المترشحين Candidats			
	المجموع	إناث	ذكور	المجموع	إناث	ذكور	المجموع	إناث	ذكور	
	Total	Fém.	Mas.	Total	Fém.	Mas.	Total	Fém.	Mas.	
Médenine Nord	60,2	-	-	109	-	-	181	-	-	مدنين الشمالية
Médenine Sud	45,4	-	-	93	-	-	205	-	-	مدنين الجنوبية
Bni khedache	20,0	-	-	4	-	-	20	-	-	بني خداش
Ben Guerdane	33,3	-	-	47	-	-	141	-	-	بنقردان
Zarzis	38,2	-	-	87	-	-	228	-	-	جرجيس
Houmt Essouk	31,1	-	-	78	-	-	251	-	-	حومة السوق
Midoun	51,6	-	-	32	-	-	62	-	-	ميدون
Ajim	23,3	-	-	7	-	-	30	-	-	أجيم
Sidi Makhlouf	16,0	-	-	4	-	-	25	-	-	سيدي مخلوف
Total	40,3	-	-	461	-	-	1 143	-	-	المجموع

Source : Commissariat Régional de l'Education

المصدر : المندوبية الجهوية للتربية

Tableau : Enseignement public : 2ème cycle de base et secondaire - Baccalauréat juin 2020

جدول : التعليم العام : مرحلة ثانية تعليم أساسي والثانوي - باكالوريا جوان 2020

Délégation	باكالوريا جوان 2020 Baccalauréat juin 2020									المعمدية
	نسبة النجاح (%) Taux de réuss.%			عدد الناجحين Admis			عدد المترشحين Candidats			
	المجموع Total	إناث Fém.	ذكور Mas.	المجموع Total	إناث Fém.	ذكور Mas.	المجموع Total	إناث Fém.	ذكور Mas.	
Médenine Nord Médenine Sud Bni khedache Ben Guerdane Zarzis Houmt Essouk Midoun Ajim Sidi Makhlouf	51,85	-	-	1999	-	-	3855	-	-	مدنين الشمالية مدنين الجنوبية بني خداش بنقردان جرجيس حومة السوق ميدون أجيم سيدي مخلوف
Total	51,85	-	-	1 999	-	-	3 855	-	-	المجموع

Source : Commissariat Régional de l'Education

المصدر : المندوبية الجهوية للتربية

Tableau : Enseignement public : 2ème cycle de base et secondaire - Taux d'abandon

جدول : التعليم العام : مرحلة ثانية تعليم أساسي والثانوي -نسبة الإنقطاع عن التعليم

Délégation	نسبة الإنقطاع عن التعليم % Taux d'abandon %						المعمدية
	تعليم ثانوي secondaire			مرحلة 2 أساسي 2 ^{ème} cycle de base			
	المجموع Total	إناث Fém.	ذكور Mas.	المجموع Total	إناث Fém.	ذكور Mas.	
Médenine Nord	13,96	10,16	17,75	12,17	7,12	17,21	مدنين الشمالية
Médenine Sud	5,65	4,45	6,84	13,22	7,86	18,57	مدنين الجنوبية
Bni khedache	30,90	26,16	35,64	12,26	13,50	11,01	بني خداش
Ben Guerdane	9,23	6,73	11,73	5,47	3,44	7,50	بنقردان
Zarzis	11,01	7,91	14,10	17,55	10,10	25,00	جرجيس
Houmt Essouk	7,74	5,64	9,83	9,03	8,13	9,93	حومة السوق
Midoun	11,23	7,36	15,09	14,46	10,61	18,30	ميدون
Ajim	9,72	5,24	14,19	19,31	13,57	25,04	أجيم
Sidi Makhlouf	14,23	13,14	15,31	9,16	3,56	14,75	سيدي مخلوف

Source : Commissariat Régional de l'Education

المصدر : المندوبية الجهوية للتربية

Tableau : Enseignement public et privé : 2ème cycle de base et secondaire - Répartition des bacheliers par spécialité

جدول : التعليم العام والخاص : مرحلة ثانية تعليم أساسي والثانوي - توزيع الناجحين في البكالوريا حسب الاختصاص

Délégation	العلوم التجريبية Sc.expérimentales									الرياضيات Mathématiques									المعتمدية
	نسبة النجاح (%) Taux de réus.%			عدد الناجحين Admis			عدد المترشحين Candidats			نسبة النجاح (%) Taux de réus.%			عدد الناجحين Admis			عدد المترشحين Candidats			
	المجموع	إناث	ذكور	المجموع	إناث	ذكور	المجموع	إناث	ذكور	المجموع	إناث	ذكور	المجموع	إناث	ذكور	المجموع	إناث	ذكور	
	Total	Fém.	Mas.	Total	Fém.	Mas.	Total	Fém.	Mas.	Total	Fém.	Mas.	Total	Fém.	Mas.	Total	Fém.	Mas.	
Médenine Nord																		مدنين الشمالية	
Médenine Sud																		مدنين الجنوبية	
Bni khedache																		بني خداش	
Ben Guerdane																		بنقردان	
Zarzis	47,96	-	-	576	-	-	1201	-	-	58,82	-	-	200	-	-	340	-	-	جرجيس
Houmt Essouk																		حومة السوق	
Midoun																		ميدون	
Ajim																		أجيم	
Sidi Makhlouf																		سيدي مخلوف	
Total	47,96	-	-	576	-	-	1 201	-	-	58,82	-	-	200	-	-	340	-	-	المجموع

Source : Commissariat Régional de l'Education

المصدر : المندوبية الجهوية للتربية

Tableau (suite)

جدول (يتبع)

Délégation	تقنية Techniques									اقتصاد وتصرف Eco. Gestion									المعمدية
	نسبة النجاح (%) Taux de réus.%			عدد الناجحين Admis			عدد المترشحين Candidats			نسبة النجاح (%) Taux de réus.%			عدد الناجحين Admis			عدد المترشحين Candidats			
	المجموع	إناث	ذكور	المجموع	إناث	ذكور	المجموع	إناث	ذكور	المجموع	إناث	ذكور	المجموع	إناث	ذكور	المجموع	إناث	ذكور	
	Total	Fém.	Mas.	Total	Fém.	Mas.	Total	Fém.	Mas.	Total	Fém.	Mas.	Total	Fém.	Mas.	Total	Fém.	Mas.	
Médenine Nord Médenine Sud Bni khedache Ben Guerdane Zarzis Houmt Essouk Midoun Ajim Sidi Makhlouf	54,47	-	-	329	-	-	604	-	-	36,71	-	-	409	-	-	1114	-	-	مدنين الشمالية مدنين الجنوبية بني خداش بنقردان جرجيس حومة السوق ميدون أجيم سيدي مخلوف
Total	54,47	-	-	329	-	-	604	-	-	36,71	-	-	409	-	-	1 114	-	-	المجموع

Source : Commissariat Régional de l'Education

المصدر : المندوبية الجهوية للتربية

Tableau (suite)

جدول (يتبع)

Délégation	علوم الإعلامية Sc.informatiques									اداب Lettres									المعتمدية
	نسبة النجاح (%)			عدد الناجحين			عدد المترشحين			نسبة النجاح (%)			عدد الناجحين			عدد المترشحين			
	Taux de réuss.%			Admis			Candidats			Taux de réuss.%			Admis			Candidats			
	المجموع	إناث	ذكور	المجموع	إناث	ذكور	المجموع	إناث	ذكور	المجموع	إناث	ذكور	المجموع	إناث	ذكور	المجموع	إناث	ذكور	
Total	Fém.	Mas.	Total	Fém.	Mas.	Total	Fém.	Mas.	Total	Fém.	Mas.	Total	Fém.	Mas.	Total	Fém.	Mas.		
Médenine Nord																		مدنين الشمالية	
Médenine Sud																		مدنين الجنوبية	
Bni khedache																		بني خداش	
Ben Guerdane																		بنقردان	
Zarzis	63,38	-	-	180	-	-	284	-	-	37,13	-	-	339	-	-	913	-	-	جرجيس
Houmt Essouk																		حومة السوق	
Midoun																		ميدون	
Ajim																		أجيم	
Sidi Makhlouf																		سيدي مخلوف	
Total	63,38	-	-	180	-	-	284	-	-	37,1	-	-	339	-	-	913	-	-	المجموع

Source : Commissariat Régional de l'Education

المصدر : المندوبية الجهوية للتربية

Tableau (suite et fin)

جدول (يتبع و نهاية)

Délégation	المجموع Total									رياضة Sport									المعتمدية
	نسبة النجاح (%) Taux de réus.%			عدد التاجحين Admis			عدد المترشحين Candidats			نسبة النجاح (%) Taux de réus.%			عدد التاجحين Admis			عدد المترشحين Candidats			
	المجموع	إناث	ذكور	المجموع	إناث	ذكور	المجموع	إناث	ذكور	المجموع	إناث	ذكور	المجموع	إناث	ذكور	المجموع	إناث	ذكور	
	Total	Fém.	Mas.	Total	Fém.	Mas.	Total	Fém.	Mas.	Total	Fém.	Mas.	Total	Fém.	Mas.	Total	Fém.	Mas.	
Médenine Nord																		مدنين الشمالية	
Médenine Sud																		مدنين الجنوبية	
Bni khedache																		بني خداش	
Ben Guerdane																		بنقردان	
Zarzis	45,77	-	-	2 051	-	-	4 481	-	-	72,00	-	-	18	-	-	25	-	-	جرجيس
Houmt Essouk																		حومة السوق	
Midoun																		ميدون	
Ajim																		أجيم	
Sidi Makhlouf																		سيدي مخلوف	
Total	45,77	-	-	2 051	-	-	4 481	-	-	72,00	-	-	18	-	-	25	-	-	المجموع

Source : Commissariat Régional de l'Education

المصدر : المندوبية الجهوية للتربية

Tableau : Enseignement secondaire libre

جدول : التعليم الثانوي الحر

Délégation	نسبة النجاح بالباكلوريا %		الأساتذة		التلاميذ			القاعات المختصة والمخابر Salles Spécialisées et laboratoires	القاعات العادية Salles Ordinaires	عدد المعاهد Lycées	المعمدية
	Faux réussite au Bac %		Enseignants		Elèves						
	منهم إناث Dont.Fém	المجموع Total	منهم إناث Dont.Fém	المجموع Total	المجموع Total	إناث Fém.	ذكور Mas.				
Médénine Nord	-	9,3	93	140	476	158	318	16	29	5	مدنين الشمالية
Médénine Sud	-	8,3	21	36	148	68	80	1	6	1	مدنين الجنوبية
Bni khedache	-	0,0	0	0	0	0	0	0	0	0	بني خداش
Ben Guerdane	-	1,7	40	55	269	51	218	3	14	2	بنقردان
Zarzis	-	6,5	25	48	150	65	85	3	16	2	جرجيس
Houmt Essouk	-	21,9	64	119	401	159	242	14	17	4	حومة السوق
Midoun	-	0,0	0	0	0	0	0	0	0	0	ميدون
Ajim	-	3,6	14	24	205	76	129	2	5	1	أجيم
Sidi Makhlouf	-	0,0	0	0	0	0	0	0	0	0	سيدي مخلوف
Total	-	10,48	257	422	1 649	577	1 072	39	87	15	المجموع

Source : Commissariat Régional de l'Education

المصدر : المندوبية الجهوية للتربية

Tableau : Enseignement supérieur - Données globales

جدول : التعليم العالي - معطيات عامة

Etablissements	Spécialités	عدد المدرسين		عدد المتخرجين		عدد الطلبة		الإختصاصات	المؤسسة
		Enseignants		Diplômés		Etudiants			
		منهم إناث	المجموع	منهم إناث	المجموع	منهم إناث	المجموع		
		dont Fém.	Total	Dont F	Total	dont Fém.	Total		
Institut Supérieur de Biologie Appliquée de Medenine	L.A Protection de l'environnement							الإجازة التطبيقية في حماية البيئة الإجازة التطبيقية في الصناعات الغذائية إ.ت. في البيوتكنولوجيا إ.ت. في الصناعات البيولوجية إ.ت. في مراقبة جودة المواد الغذائية ماجستير مهني مراقبة جودة الأغذية ماجستير مهني تصريف وتأمين الموارد البيولوجية	المعهد العالي للبيولوجيا التطبيقية بمدنين
	L.A Industries agroalimentaires								
	L.A Biotechnologie	-	38	117	121	422	453		
	L.A Industries biologiques								
	L.A contrôle de qualité des prdts alimentaires								
	M.Prof. contrôle de qualité des prdts alimentaires								
	M.Prof.gestion et valorisat° ress. Biologiques								
	Total 1 :	-	38	117	121	422	453	المجموع 1 :	
Institut supérieur des Sciences Humaines de Médenine	Anglais appliquée			28	35	47	54	انقلزية الأعمال	المعهد العالي للعلوم الإنسانية بمدنين
	lang.littéra.civilisation anglaise			37	44	97	124	اللغة والآداب والحضارة الأنقلزية	
	Français appliquée			27	29	34	39	الفرنسية التطبيقية	
	lang.littéra.civilisation française	39	111	22	23	70	78	اللغة والحضارة والآداب الفرنسي	
	lang.littéra.civilisation Allemand			18	19	39	48	اللغة والآداب والحضارة الألمانية	
	lang.littéra.civilisation arabe			35	37	127	142	اللغة والآداب والحضارة العربية	
	licence appliquée en Sciences éducation			127	137	365	414	الإجازة التطبيقية في التربية والتعليم	
	Mas.prof. communicat° culturelle et touristique			12	13	51	58	ماجستير مهني في الاتصال الثقافي والسياحي	
	Total 2 :	39	111	306	337	830	957	المجموع 2 :	

Tableau (suite)

جدول (تابع)

Etablissements	Spécialités	عدد المدرسين		عدد المتخرجين		عدد الطلبة		الإختصاصات	المؤسسة
		Enseignants		Diplômés		Etudiants			
		منهم إناث	المجموع	منهم إناث	المجموع	منهم إناث	المجموع		
		Dont F	Total	Dont F	Total	Dont F	Total		
Institut Supérieur d'Informatique de Médenine	Licence de base en informatique			12	16	48	86	الإجازة الأساسية علوم الإعلامية	المعهد العالي للإعلامية بمدنين
	Licence de base en science et technologie de l'infors et l'electro et la commun			11	11	26	35	إجازة أساسية - تكنولوجيا المعلومات والاتصال	
	Mastère prof.informatique industrielle	19	43	7	7	11	31	الإجازة التطبيقية تكنولوجيا الملتيميديا والويب	
	Mastère prof.informatique et multimédia			12	15	28	42	الماجستير المهني الإعلامية الصناعية	
	Mastère recherche appareils télécommunication			7	9	16	23	ماجستير مهني الإعلامية والاتصالات والملتيميديا	
					7	9	16	23	
	Total 3 :	19	43	58	69	132	225	المجموع 3 :	
Institut supérieur des études technologiques de Djerba	Tecnologie de l'infomatique			13	25	87	190	تكنولوجيا الإعلامية	المعهد العالي للدراسات التكنولوجية بجرية
	Génie électrique	41	119	22	30	44	147	الهندسة الكهربائية	
	Génie Mécanique			8	55	42	196	الهندسة الميكانيكية	
	Economie et gestion			64	73	183	249	الاقتصاد والتصرف	
	Total 4 :	41	119	107	183	356	782	المجموع 4 :	
Institut Supérieur des Etudes Technologiques de Mednine	et gestionSciences économiques							العلوم الاقتصادية والتصرف	المعهد العالي للدراسات التكنولوجية بمدنين
	Génie civil							الهندسة المدنية	
	Génie Mécanique	32	74	81	227	334	586	الهندسة الميكانيكية	
	Technologies de l'informatique							تكنولوجيا الإعلامية	
	Total 5 :	32	74	81	227	334	586	المجموع 5 :	
Total général		131	385	669	937	2 074	3 003		المجموع العام

Source : Instituts concernés

المصدر : المؤسسات المعنية

Tableau : Enseignement Supérieur - Personnel enseignant

جدول : التعليم العالي - إطار التدريس

Établissement	الجملة Total		إطار تعليم ثانوي Cadres Secondaire		المتعاقدون Contractuel		أستاذ مساعد maitre assistant		رتب أخرى autre grades		تكنولوجي technologue		محاضر تكنولوجي maitre technologue		استاذ تكنولوجي Professeur technologue		العرضيون Vacataire		الكارون Permanent		المؤسسة
	إناث	مجموع	إناث	مجموع	إناث	مجموع	إناث	مجموع	إناث	مجموع	إناث	مجموع	إناث	مجموع	إناث	مجموع	إناث	مجموع	إناث	مجموع	
ISET -Djerba	41	119	0	0	1	2	-	-	7	14	20	51	0	12	0	2	13	38	28	81	المعهد العالي للدراسات التكنولوجية بجزيرة
ISI- Medenine	19	43	2	5	7	7	6	20	3	7	1	1	0	3			2	5	17	38	المعهد العالي للإعلامية بمدنين
ISBA- Medenine	-	38	-	-	-	-	-	-	-	-	-	-	-	-	-	-	-	-	-	38	المعهد العالي للبيولوجيا التطبيقية بمدنين
ISSH -Medenine	39	111	11	41	5	7	17	41	6	18	0	1	0	1	0	2	20	51	19	60	المعهد العالي للدراسات التطبيقية في الإنسانيات بمدنين
ISET- Médenine	32	74	-	-	2	3	1	1	1	2	7	24	2	7	0	0	19	37	13	37	المعهد العالي للدراسات التكنولوجية بمدنين
Total	131	385	-	-	-	-	-	-	-	-	-	-	-	-	-	-	54	131	77	254	المجموع

Source : Instituts concernés

المصدر : المؤسسات المعنية

Tableau : Enseignement supérieur - Cités universitaires

جدول : التعليم العالي - الأحياء الجامعية

Gouvernorat	المباني الخاصة				المباني العمومية				المطاعم			الولاية
	Foyers privés				Foyers publics				Restaurants			
	نسبة الإيواء (%) Taux d'hébergement (%)	الطلبة المقيمين Etudiants résidents	طاقة الإستيعاب Capacité	العدد Nbre	نسبة الإيواء (%) Taux d'hébergement (%)	الطلبة المقيمين Etudiants résidents	طاقة الإستيعاب Capacité	العدد Nbre	عدد الأكلات الموزعة يوميا Nbre repas distribués par jour	طاقة الإستيعاب Capacité	العدد Nbre	
Médenine	83,0	420	506	4	76,0	1 015	1 334	3	1 880	1 548	3	مدنين

Source : Office des Œuvres universitaires du Sud

المصدر : ديوان الخدمات الجامعية بالجنوب

Tableau : Formation professionnelle Secteur public - données globales

جدول : التكوين المهني بالقطاع العام - معطيات عامة

Centres	Spécialités	عدد المُكوّنين		عدد المتخرجين		عدد المُكوّنين		طاقة الإستيعاب Capacité	الإختصاصات	المركز
		N.Formatuers		Nbre des diplômés		Nbre d'élèves				
		منهم إناث	المجموع	منهم إناث	المجموع	منهم إناث	المجموع			
Fém.	Total	Fém.	Total	Fém.	Total					
Centre d'apprentissage et de formation professionnelle de Médenine	Technicien en froid	0	1	0	0	0	31	40	تقني في التبريد	مركز التكوين والتدريب المهني بمدينة مدينين
	Technicien en mécanique			0	14	0	76	80	تقني في الميكانيك	
	Mécanique automobile	0	8	0	39	0	47	80	ميكانيكي سيارات بنزين وديزل	
	Aide mécanicien de véhicules légers			0	32	0	40	40	ميكانيكي شاحنات	
	Monteur dépanneur frigoriste	0	2	0	6	0	30	40	مركب مصحح في التبريد	
	Installateur thermique et sanitaire	1	4	0	51	0	93	120	مجهز حراري وصحي	
	Installation électricité des bâtiments	0	6	0	17	0	58	60	مركب في كهرباء البناء	
	Electricien de construction	0	6	0	7	0	16	60	مركب للأسلاك الكهربائية	
Total 1 :		1	21	0	166	0	391	520	المجموع 1 :	
Centre de formation et de promotion du travail indépendant de Ben Guerdane	Maintenance informatique	-	-	-	-	-	-	-	تقني في الصيانة الصناعية	مركز التكوين والنهوض بالعمل المستقل ببينقردان
	Maintenance industrielle	4	8	6	8	18	32	45	تقني في صيانة أجهزة الميكرو إعلامية	
	Electro-mécanique	-	-	-	-	-	-	-	ميكانيكي سيارات بنزين وديزل	
	Mécanique Auto Essence et Diesel	-	-	-	-	-	-	-	كهربائي ميكانيكي	
	Electricien de construction	2	9	0	13	0	51	75	مركب في كهرباء البناء	
Total 2 :		6	17	6	21	18	83	120	المجموع 2 :	
Centre de formation de la femme rurale Beni Khedache	Piqueur sur tissé et non tissé	6	6	26	26	58	58	60	غراز المواد المنسوجة و الغير منسوجة	مركز تكوين الفتاة الريفية ببني خدّاش
	Ouvrier en broderie traditionnelle								عامل في التطريز التقليدي	
	Agent de fabrication des industries de	6	6	33	33	69	69	40	عون في صناعة الملابس	
Total 3 :		12	12	59	59	127	127	100	المجموع 3:	

Tableau (suite)

جدول (تابع)

Centres	Spécialités	عدد المتكويين		عدد المتخرجين		عدد المتكويين		طاقة الإستيعاب Capacité	الإختصاصات	المركز
		N.Formatuers		Nbre des diplômés		Nbre d'élèves				
		منهم اناث Fém.	المجموع Total	منهم اناث Fém.	المجموع Total	منهم اناث Fém.	المجموع Total			
Centre sectoriel de formation en energie de Djerba	Technicien maintenance en climatisation			0	10	0	23	300	تقني سامي في تكييف الهواء	المركز القطاعي للتكوين في الطاقة بحومة السوق
	Technicien froid commercial et climatisat°			0	52	0	149		تقني صيانة في تكييف الهواء	
	Monteur dépanneur frigoriste			0	26	0	83		تقني في التبريد التجاري وتكييف الهواء	
	Installateur thermique et sanitaire	6	31	0	9	0	52		مركب مصلح في التبريد	
	Agent d'entretien en climatisation			0	36	0	60		مجهز حراري وصحي	
	Technicien supérieur en climatisation			0	47	0	56		عون تعهد في تكييف الهواء	
				0	6	0	6	تقني في صيانة تجهيزات المطبخ والتنظيف		
	Total 4 :	6	31	0	186	0	429	300	المجموع 4:	
Centre d'apprentissage et de formation professionnelle en métiers de Djerba	Bijouterie	9	15	4	7	9	15	45	المصوغ	مركز التكوين والتدريب المهني في الحرف التقليدية بجزيرة
	Total 5:	9	15	4	7	9	15	45	المجموع 5:	
Centre d'apprentissage et de formation professionnelle de Djerba	Agent de cuisine et patisserie	3	7	9	30	25	47	15	عون مطبخ و مرطبات	مركز التكوين والتدريب المهني بحومة السوق
	Aide électricien de matériel roulant	-	-	0	7	0	10	15	مساعد كهربائي للمحركات	
	Aide installateur thermique et sanitaire	-	-	0	19	0	12	0	مساعد مجهز حراري وصحي	
	Aide mécanicien de véhicules légers	0	3	0	17	0	40	30	مساعد ميكانيكي سيارات خفيفة	
	Aide pâtissier	-	-	3	12	9	27	15	مساعد مرطباتي	
	Aide cuisinier	-	-	3	13	3	16	15	مساعد طبّاخ	
	Piqueur sur tissé et non tissé	1	1	4	4	0	0	15	غراز المواد المنسوجة وغير المنسوجة	
	Serveur	-	-	0	5	0	0	15	نادل	
	Agent de restaurant et bar								عون مطعم وحانة	
Agent textile	2	2	18	18	10	10	0	عون في صناعة الملابس		
	Total 6 :	6	13	37	125	47	162	120	المجموع 6:	

Tableau (suite et fin)

جدول (تابع ونهاية)

Centres	Spécialités	عدد المُكوّنين		عدد المتخرجين		عدد المُكوّنين		طاقة الإستهباب Capacité	الإختصاصات	المركز
		N.Formatuers		N. des diplômés		Nbre d'élèves				
		المجموع	منهم اناث	المجموع	منهم اناث	المجموع	منهم اناث			
Dont.F	Total	Dont.F	Total	Dont.F	Total	Dont.F	Total			
Centre sectoriel de formation en structure d'acier et soudure El Fjé	T. en soudure montage								تقني في اللحام و التركيب رسام دراسات في البناء المعدني للتكوين لحام مركب في البناء نجارة اليمينوم المعدني بناء هياكل معدنية واللحام حدادة صناعية بالفجاء	
	Dessinateur d'étude en construction métallique	5	21	22	69	50	359	660		
	Soudure et montage									
	Menuisier aluminium									
	Charpentier métallique									
	Chaudronnier									
	Total 7 :	5	21	22	69	50	359	660	المجموع 7:	
Centre de formation touristique de Djerba	Restaurant et bar	0	3	1	15	0	22	45	تقني مطعم وحانة	مركز التكوين السياحي بجزيرة
	Cuisine	1	4	1	13	5	40	45	تقني في الطبخ	
	Cuisine et pâtisserie	0	1	16	42	18	62	100	عون مطبخ ومرطبات	
	Pâtisserie	0	1	0	0	5	13	12	تقني مرطبات	
	Réception	1	1	0	0	5	10	18	تقني استقبال	
	Etage	1	2	1	5	5	12	18	تقني طوابق ومغسل	
	Total 8 :	3	12	19	75	38	159	238	المجموع 8:	
Centre de formation Profess. Pêche Zarzis	Plongeur								مركز التكوين الصيد البحري بجزيرة	
	Pêcheur	0	7	0	26	0	43	50		
	Total 9 :	0	7	0	26	0	43	50	المجموع 9:	
Total général		48	149	147	734	289	1 768	2 153	مجموع المراكز	

Source : Direction Régionale de la Formation Professionnelle et de l'Emploi

المصدر : الإدارة الجهوية للتكوين المهني والتشغيل

Tableau : Formation professionnelle Secteur privé - données globales

جدول : التكوين المهني بالقطاع الخاص - معطيات عامة

Centres	عدد المتكوّنين		عدد المتخرجين		عدد المتكوّنين		طاقة الإستيعاب Capacité	المركز
	N.Formatuers		N.des diplômés		Nbre d'élèves			
	منهم إناث Dont.F	المجموع Total	منهم إناث Dont.F	المجموع Total	منهم إناث Dont.F	المجموع Total		
33 centres privés de formation professionnelle	136	246	-	-	1 386	2 076	2 530	33 مركزا خاصا للتكوين المهني

Source : Direction Régionale de la Formation Professionnelle et de l'Emploi
données en 2019

المصدر : الإدارة الجهوية للتكوين المهني والتشغيل
معطيات 2019

Tableau : Emploi - données globales

جدول : التشغيل - معطيات عامة

Délégation	عروض الشغل Offres d'emploi				طلبات الشغل Demandes d'emploi				المعتمدية
	إطارات Cadres		المجموع Total		إطارات Cadres		المجموع Total		
	إناث Féminin	ذكور Masculin	إناث Féminin	ذكور Masculin	إناث Féminin	ذكور Masculin	إناث Féminin	ذكور Masculin	
Médenine Nord	50		102		1 715	538	2 559	1 241	مدنين الشمالية
Médenine Sud	25		82		2 105	667	3 079	1 624	مدنين الجنوبية
Bni Khedache	1		3		783	269	1 001	506	بني خداش
Ben Guerdane	142		158		1 976	792	3 238	1 856	بنقردان
Zarzis	99		253		994	195	1 899	842	جرجيس
Houmt essouk	80		298		1 425	551	2 181	1 457	حومة السوق
Midoun	61		213		1 070	398	1 565	1 167	ميدون
Ajim	4		15		240	90	347	234	أجيم
Sidi Maklouf	1		10		494	247	739	538	سيدي مخلوف
Total	463		1 134		10 802	3 747	16 608	9 465	المجموع

Source : Direction Régionale de la Formation Professionnelle et de l'Emploi

المصدر : الإدارة الجهوية للتكوين المهني والتشغيل

Tableau (suite)

جدول (يتبع)

Délégation	طلبات الشغل غير الملباة				التوظيفات				المعتمدية
	Demandes non satisfaites				Placements				
	إطارات		المجموع		إطارات		الجمالية		
	Cadres		Total		Cadres		Globale		
إناث	ذكور	إناث	ذكور	إناث	المجموع	إناث	المجموع		
Féminin	Masculin	Féminin	Masculin	Féminin	Total	Féminin	Total		
Médenine Nord	1079	374	1565	869	43	51	89	104	مدنين الشمالية
Médenine Sud	1314	473	1864	1177	20	25	71	82	مدنين الجنوبية
Bni Khedache	424	183	572	363	1	1	3	3	بني خداش
Ben Guerdane	1119	581	1719	1320	53	58	125	149	بنقردان
Zarzis	659	138	1145	523	39	52	136	162	جرجيس
Houmt essouk	850	349	1213	873	106	139	182	243	حومة السوق
Midoun	605	265	872	740	40	55	78	122	ميدون
Ajim	143	62	190	150	3	4	12	15	أجيم
Sidi Maklouf	293	197	440	432	1	1	10	10	سيدي مخلوف
Total	6 486	2 622	9 580	6 447	306	386	706	890	المجموع

Source : Direction Régionale de la Formation Professionnelle et de l'Emploi

المصدر : الإدارة الجهوية للتكوين المهني والتشغيل

Tableau (suite et fin)

جدول (تابع ونهاية)

Délégation	عقد الكرامة Contrat "El Karama"		برنامج الخدمة المدنية التطوعية Programme de service civique volontaire		عقد التاهيل والإدماج المهني Fond d'Insertion et d'Adéquation Professionnelle		تريص الإعداد للحياة المهنية Stage d'Insertion à la Vie Professionnelle		المعتمدية
	منهم إناث dont Fém.	المجموع Total	منهم إناث dont Fém.	المجموع Total	منهم إناث dont Fém.	المجموع Total	منهم إناث dont Fém.	المجموع Total	
Médenine Nord	70	78	171	185	-	-	519	600	مدنين الشمالية
Médenine Sud	61	74	260	284	-	-	497	572	مدنين الجنوبية
Bni Khedache	5	5	162	177	-	-	61	68	بني خداش
Ben Guerdane	95	111	190	201	-	-	735	817	بنقردان
Zarzis	57	77	38	38	-	-	447	537	جرجيس
Houmt essouk	82	103	84	89	-	-	648	842	حومة السوق
Midoun	36	46	30	34	-	-	402	531	ميدون
Ajim	5	8	43	44	-	-	46	60	أجيم
Sidi Maklouf	0	0	34	38	-	-	73	79	سيدي مخلوف
Total	411	502	1 012	1 090	-	-	3 428	4 106	المجموع

Source : Direction Régionale de la Formation Professionnelle et de l'Emploi

المصدر : الإدارة الجهوية للتكوين المهني والتشغيل

Tableau : Santé - Infrastructure sanitaire dans le secteur public

جدول : الصحة - التجهيزات بالقطاع العام

Délégation	عدد الأسرة Nombre de lits	عدد المخابر Nombre de laboratoires	عدد مراكز الصحة الأساسية Nbre de centres de santé de base	عدد المستشفيات المحلية Nbre d'hôpitaux Locaux	عدد المستشفيات الجهوية Nbre d'hôpitaux régionaux	عدد المستشفيات الجامعية Nbre de Centres Hôpitaliers Universitaires	المعتمدية
Médenine Nord				0	0	0	مدنين الشمالية
Médenine Sud				0	0	1	مدنين الجنوبية
Bni Khedache				1	0	0	بني خدّاش
Ben Guerdane				0	1	0	بنقردان
Zarzis	806	11	119	0	1	0	جرجيس
Houmt Essouk				0	1	0	حومة السوق
Midoun				1	0	0	ميدون
Ajim				0	0	0	أجيم
Sidi Makhlouf				1	0	0	سيدي مخلوف
Total	806	11	119	3	3	1	المجموع

Source : Direction Régionale de la Santé Publique

المصدر : الإدارة الجهوية للصحة العمومية

Tableau : Santé - Infrastructure sanitaire dans le secteur privé

جدول : الصحة - التجهيزات بالقطاع الخاص

Délégation	مراكز لتصفية الدم Cliniques de dialyse	مخابر التحليل Laboratoires	الصيدليات Pharmacies			عيادات الأسنان Cabinets dentaires	العيادات الخاصة Cabinets de libre pratique	المصحات Nbre de cliniques	المعمدية
			الموزعون بالجملة Grossistes répartiteurs	صنف ب (الليل) Catégorie B (nuit)	صنف أ (النهار) Catégorie A (jour)				
			Médenine Nord	2	2				
Médenine Sud	0	2						مدنين الجنوبية	
Bni Khedache	0	0						بني خداش	
Ben Guerdane	1	1						بنقردان	
Zarzis	1	4	5	14	90	165	293	8	جرجيس
Houmt Essouk	1	7							حومة السوق
Midoun	1	1							ميدون
Ajim	0	0							أجيم
Sidi Makhlouf	-	-							سيدي مخلوف
Total	6	17	5	14	90	165	293	8	المجموع

Source : Direction Régionale de la Santé Publique

المصدر : الإدارة الجهوية للصحة العمومية

Tableau : Santé - Personnels médical et para-médical

جدول : الصحة - الإطار الطبي وشبه الطبي

Délégation	الإطار شبه الطبي Personnels para-médical		عدد الأطباء Nombre de médecins		المعتمدية
	المرضى Infirmiers	الفنيون السامون Techniciens supérieurs	الخواص libre pratique	الصحة العمومية santé publique	
Médenine Nord Médenine Sud Bni Khedache Ben Guerdane Zarzis Houmt Essouk Midoun Ajim Sidi Makhlouf	1 091	592	293	173	مدنين الشمالية مدنين الجنوبية بني خدّاش بنقردان جرجيس حومة السوق ميدون أجيم سيدي مخلوف
Total	1 091	592	293	173	المجموع

Source : annuaire statistique de la Tunisie 2019

المصدر : النشرة الإحصائية السنوية لتونس 2019

توزيع الأطباء حسب المصحة 2018 Répartition des médecins par délégation 2018

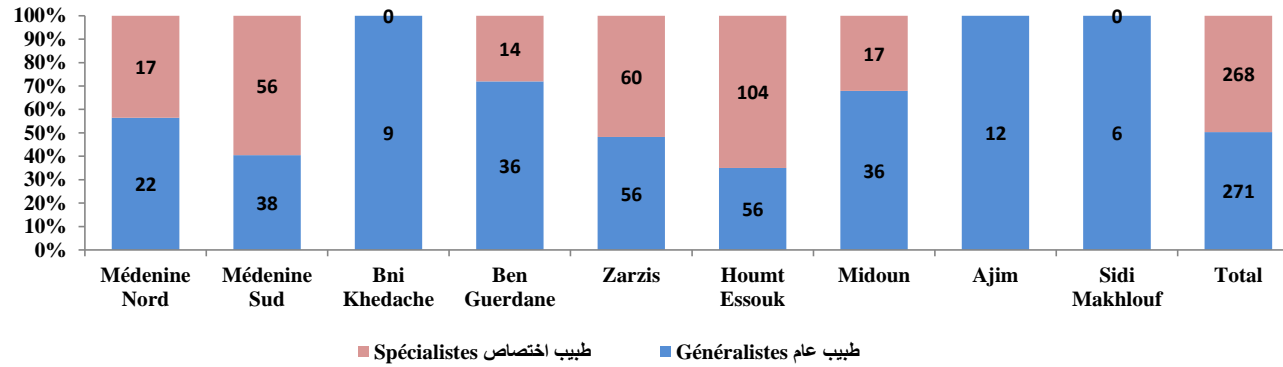

Evolution du nombre des médecins - secteur privé

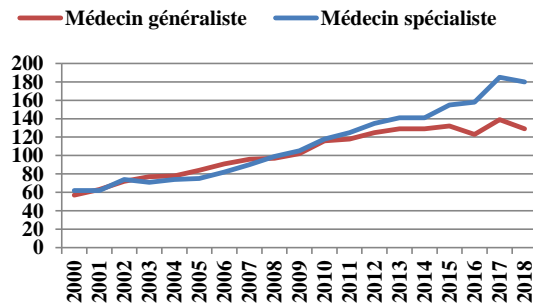

Evolution du nombre des médecins - secteur public



Tableau : Santé - Indicateurs

جدول : الصحة - المؤشرات

Délégation	نسبة الولادات بالوسط الصحي % Accouchement assistés %	خدمات الصحة الإيجابية Nbre des actes santé de la reproduction	عدد عيادات ما بعد الولادة Nbre des actes postnataux	عدد عيادات ما قبل الولادة Nbre des actes prénataux	المرشدات الإجتماعيات Assistentes sociales	مراكز التنظيم العائلي centres de planning familial	المعتمدية
Médenine Nord					1	12	مدنين الشمالية
Médenine Sud					1	16	مدنين الجنوبية
Bni Khedache					1	21	بني خداش
Ben Guerdane					1	14	بنقردان
Zarzis	94,1	34 731	2 852	22 972	1	18	جرجيس
Houmt Essouk					1	7	حومة السوق
Midoun					0	11	ميدون
Ajim					0	6	أجيم
Sidi Makhlouf					0	11	سيدي مخلوف
Total	94,1	34 731	2 852	22 972	6	116	المجموع

Source : Direction Régionale de la Santé Publique / Annuaire statistique de la Tunisie 2019

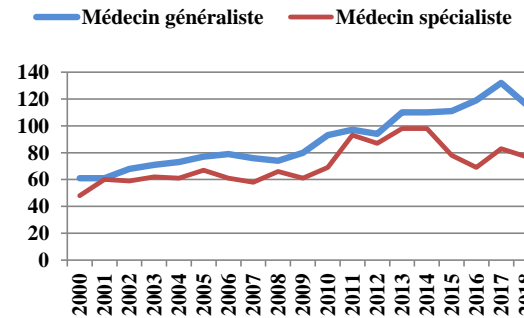
المصدر : الإدارة الجهوية للصحة العمومية / النشرة الإحصائية السنوية لتونس 2019

Tableau : Assainissement - données globales

جدول : التطهير - معطيات عامة

Délégation	نسبة الربط % Taux de bran- chement %	المساكن المرتبطة بالشبكة Nbre de logements branchés	عدد محطات الضخ Nbre de stations de pompâge	طول شبكة التطهير بالمتر		محطات التطهير				المعمدية
				Réseau d'assainissement (m)		Stations d'épuration				
				قنوات إستغلال مياه الأمطار arainage des eaux de pluie	شبكة التطهير Longueur du réseau ONAS	المياه المطهرة (م3/يوم) eaux épurées (m3/J)	الطاقة (م3/يوم) Capacité (m3/J)	عدد المشتركين Nbre d'abonnés	العدد Nombre	
Médenine Nord	75,0	9 226	5	0	130 421	4 394	8 870	15 420	1	مدنين الشمالية
Médenine Sud	-	-	-	-	-	-	-	-	-	مدنين الجنوبية
Bni Khedache	-	-	-	-	-	-	-	-	-	بني خداش
Ben Guerdane	-	-	-	-	-	-	-	-	-	بنقردان
Zarzis	24,7	3 852	8	183	83 988	2 715	4 169	5 497	3	جرجيس
Houmt Essouk	51,5	6 576	10	4 466	100 852	3 870	6 500	12 253	2	حومة السوق
Midoun	29,6	1 996	14	-	102 179	2 649	15 750	6 485	1	ميدون
Ajim	20,6	875	5	-	40 943	439	2 000	1 315	1	أجيم
Sidi Makhlouf	-	-	-	-	-	-	-	-	-	سيدي مخلوف
Total	(*) 20,6	22 525	42	4 649	458 383	14 067	37 289	40 970	8	المجموع

Source : Office National De L'Assainissement

(*) : Rapport annuel sur les indicateurs d'infrastructure 2019 (données 2020 prévisionnelles)

المصدر : الديوان الوطني للتطهير

(*) : التقرير السنوي حول مؤشرات البنية الأساسية لسنة 2019 (معطيات 2020 تقديرية)

Tableau : Culture - données globales

جدول : الثقافة - معطيات عامة

Délégation	عدد الفضاءات الثقافية الخاصة Espaces culturels privés	مراكز الفنون الدرامية والركحية Centre d'arts dramatique	عدد المتاحف الخاصة Nbre de musées privés	عدد المتاحف العمومية Nbre de musées publics	عدد المهرجانات Nbre de festivals	دور الثقافة Maisons de culture				المسارح Théâtres		المكتبات العمومية Bibliothèques				المعتمدية
						النوادي Nbre de clubs	التظاهرات Nbre de manifestations	المقاعد capacité	العدد Nbre	العدد طاقة Nbre	العدد Nbre	المشتركين Nbre d'abonnés	الكتب Livres disponibles	المقاعد Capacité	العدد Nbre	
Médenine Nord	2	-	0	0	0	0	0	0	0	0	0	528	14 428	88	1	مدنين الشمالية
Médenine Sud	9	1	1	0	1	7	2	501	1	1 800	2	1 893	37 838	171	3	مدنين الجنوبية
Bni Khedache	2	-	0	0	1	6	3	201	1	0	0	300	18 216	78	1	بني خداش
Ben Guerdane	0	-	0	0	1	8	4	301	1	0	0	499	22 187	139	1	بنقردان
Zarzis	2	-	1	1	1	5	2	501	1	1 200	1	567	34 512	289	2	جرجيس
Houmt Essouk	6	1	2	1	1	9	4	251	1	3 900	1	1 240	51 954	329	2	حومة السوق
Midoun	5	-	1	0	1	6	7	171	1	900	1	932	36 693	237	3	ميدون
Ajim	1	-	1	0	0	9	2	0	1	800	1	513	28 594	184	2	أجيم
Sidi Makhlouf	0	-	0	0	2	6	2	301	1	0	0	103	15 194	84	1	سيدي مخلوف
Total	27	2	6	2	8	56	26	2 227	8	8 600	6	6 575	259 616	1 599	16	المجموع

Source : Commissariat Régional des Affaires Culturelles

المصدر : المندوبية الجهوية للشؤون الثقافية

Tableau : Jeunesse - données globales

جدول : الشباب - معطيات عامة

Délégation	نوادي الشباب الريفي Clubs de jeunes		مراكز الاصطياف والتخييم centres de campement			دور الشباب Maisons de jeunes					المعتمدية
	المنخرطون Nbre d'adhérents	العدد Nbre	الليالي المقضاة Nbre de nuitées	الطاقة Capacité	العدد Nbre	المستفيدون Nbre de bénéficiaires	المنخرطون Nbre d'adhérents	الليالي المقضاة Nbre de nuitées	عدد المبيلات Nbre de foyers	العدد Nbre	
Médenine Nord	-	-	-	60	-	44 376	394	532	1	2	مدنين الشماليّة
Médenine Sud	-	-	-	-	-	18 668	341	-	-	2	مدنين الجنوبيّة
Bni Khedache	-	1	-	-	-	7 092	62	-	-	2	بني خدّاش
Ben Guerdane	-	1	1 126	43	1	35 747	331	-	-	3	بنفردان
Zarzis	-	-	-	60	-	38 488	236	225	1	4	جرجيس
Houmt Essouk	-	1	-	45	-	17 013	777	1 981	1	3	حومة السوق
Midoun	-	-	13 053	207	1	24 086	410	620	1	5	ميدون
Ajim	-	-	-	-	-	18 677	100	-	-	2	أجيم
Sidi Makhlouf	-	1	-	-	-	22 104	233	-	-	1	سيدي مخلوف
Total	-	4	14 179	415	2	226 251	2 884	3 358	4	24	المجموع

Source : Commissariat Régional des Affaires de la Jeunesse et du Sport.

المصدر : المندوبية الجهوية لشؤون الشباب والرياضة

Tableau : Sport - données globales

جدول : الرياضة - معطيات عامة

Délégation	وحدات النهوض بالرياضة Unités de promotion du sport	الجمعيات الرياضية المدرسية Associations Sportives Scolaires	الجمعيات الرياضية المدنية Associations sportives civiles			مضمار ألعاب قوى terrains d'athletisme	الملاعب الرياضية Terrains de sport		القاعات الرياضية Salles de sport		المعمدية
			المنخرطون Adhérents		العدد Nbre		معشبة gazonnés	صلية terre battue	الطاقة Capacité	العدد Nbre	
			منهم إناث dont Fém.	المجموع Total							
Médenine Nord	0	16	216	951	15	0	0	-	3	مدنين الشمالية	
Médenine Sud	1	18	173	986	12	2	3	0	1 720	3	مدنين الجنوبية
Beni khedache	0	5	0	95	2	1	1	-	0	0	بني خداش
Ben Guerdane	2	23	203	1 105	12	2	2	1	-	1	بنقردان
Zarzis	2	21	52	525	16	2	5	1	-	1	جرجيس
Houmt Essouk	4	22	111	568	14	1	2	1	616	1	حومة السوق
Midoun	2	19	46	386	7	2	3	1	-	0	ميدون
Ajim	2	10	103	594	6	1	1	1	-	0	أجيم
Sidi Makhlouf	1	5	41	243	8	1	1	0	-	1	سيدي مخلوف
Total	14	139	945	5 453	92	12	18	5	2 336	10	المجموع

Source : Commissariat Régional des Affaires de la Jeunesse et du Sport.

المصدر : المندوبية الجهوية لشؤون الشباب والرياضة

Tableau : Enfance - données globales

جدول : الطفولة - معطيات عامة

Délégation	القطاع العام Secteur Public							المعتمدية
	المراكز المتدمجة للشباب و الطفولة Centres intégrés de la jeunesse et de l'enfance	مراكز الاعلامية للطفل Centres informatique pour enfance	المنخرطون Adhérents	مركبات الطفولة Complexe d'enfance	رياض أطفال Jardins d'enfants	المنخرطون Adhérents	نوادي الاطفال Clubs d'enfants	
Médénine Nord	-	-	93	1	-	147	1	مدنين الشمالية
Médénine Sud	-	-	0	0	-	-	1	مدنين الجنوبية
Bni Khedache	-	-	45	1	-	-	1	بني خدّاش
Ben Guerdane	-	-	0	0	-	460	1	بنقردان
Zarzis	-	-	0	0	-	202	2	جرجيس
Houmt Essouk	-	-	0	0	-	938	8	حومة السوق
Midoun	-	-	0	0	-	531	5	ميدون
Ajim	-	-	0	0	-	166	4	أجيم
Sidi Makhlouf	-	-	30	1	-	178	1	سيدي مخلوف
Total	-	0	168	3	0	2 622	24	المجموع

Source : Commissariat Régional de la Femme, de la Famille, de l'Enfance et des Séniors (Donnée en 2019)

المصدر : المندوبية الجهوية للمرأة والأسرة والطفولة وكبار السن (معطيات 2019)

Tableau (suite et fin)

جدول (تابع ونهاية)

Délégation	القطاع الخاص Secteur Privé					المعتمدة
	نوادي اعلامية Centres informatique	محاضن الاطفال Crèches	محاضن مدرسية Garderies Scolaires	رياض اطفال Jardins d'enfants	نوادي الاطفال Clubs d'enfants	
Médenine Nord	-	4	20	45	1	مدنين الشمالية
Médenine Sud	-	4	16	35	0	مدنين الجنوبية
Bni Khedache	-	0	3	3	0	بني خداش
Ben Guerdane	-	4	35	67	0	بنقردان
Zarzis	-	10	20	62	8	جرجيس
Houmt Essouk	-	8	35	37	1	حومة السوق
Midoun	-	2	74	32	1	ميدون
Ajim	-	5	3	8	0	أجيم
Sidi Makhlouf	-	0	3	5	0	سيدي مخلوف
Total	-	37	209	294	11	المجموع

Source : Commissariat Régional de la Femme, de la Famille, de l'Enfance et des Séniors
(Données 2019)

المصدر : المندوبية الجهوية للمرأة والأسرة والطفولة
وكبار السن (معطيات 2019)

Tableau : Promotion sociale - données globales

جدول : النهوض الإجتماعي - معطيات عامة

Délégation	المعوقون Handicapés		عدد الجمعيات الإجتماعية Nbre d'associations sociales	عدد الوحدات المحلية للنهوض الإجتماعي Nbre d'unités de promotion social locaux	الإعتمادات المخصصة للمنج بالآلاف دينار Montant des allocations en 1000 DT	العائلات المنتفعة ببطاقة العلاج بالتعريف المنخفضة Familles bénéficiaires carte de soins à tarif réduit	العائلات المنتفعة ببطاقة العلاج المجاني Familles bénéficiaires carte de soins gratuits	عدد العائلات المعوزة Nbre de familles nécessiteuses	المعمدية
	مؤسسات التأطير Etablissements d'encadrement	العدد Nbre							
	Médenine Nord	1							
Médenine Sud	3	2 130	3	1	182 580,0	2 929	991	991	مدنين الجنوبية
Beni khedache	2	1 034	2	1	215 340,0	1 886	1 176	1 176	بني خداش
Ben guerdane	3	3 024	3	1	288 950,0	5 781	1 559	1 559	بنقردان
Zarzis	3	2 950	3	1	168 270,0	2 936	915	915	جرجيس
Houmt Essouk	3	2 726	3	1	135 030,0	1 808	738	738	حومة السوق
Midoun	3	1 909	2	1	125 640,0	2 019	685	685	ميدون
Ajim	1	1 126	1	1	132 450,0	1 127	718	718	أجيم
Sidi Makhlouf	0	999	1	1	195 290,0	2 064	1 061	1 061	سيدي مخلوف
Total	19	18 357	19	9	1 672 980,0	23 364	9 096	9 096	المجموع

Source : Publications Directions Générales des affaires sociales

المصدر : منشورات الإدارة العامة للنهوض الإجتماعي

Tableau : Affaires religieuses- écoles coraniques

جدول : الشؤون الدينية - قطاع الكتاتيب

Délégation	عدد الأطفال Nombre d'enfants				عدد الموديبين Nombre de Muddebs		عدد الكتاتيب Nbre d'écoles coraniques	المعمدية
	5 سنوات 5 ans		4 سنوات 4 ans		منهم إناث dont Fém.	المجموع Total		
	منهم إناث dont Fém.	المجموع Total	منهم إناث dont Fém.	المجموع Total				
Médenine Nord	61	136	110	200	0	10	14	مدنين الشمالية
Médenine Sud	-	-	-	-	-	-	-	مدنين الجنوبية
Bni Khedache	22	53	33	74	0	5	9	بني خداش
Ben Guerdane	-	-	-	-	-	-	-	بنقردان
Zarzis	0	2	49	111	0	5	20	جرجيس
Houmt Essouk	-	-	-	-	-	-	-	حومة السوق
Midoun	-	-	-	-	-	-	-	ميدون
Ajim	79	134	152	294	11	21	21	أجيم
Sidi Maklouf	26	62	47	95	1	5	5	سيدي مخلوف
Total	188	387	391	774	12	46	69	المجموع

Source : Direction Régionale des Affaires Religieuses (données en 2019)

المصدر : الإدارة الجهوية للشؤون الدينية (معطيات 2019)

Tableau : Affaires religieuses - Monuments

جدول : الشؤون الدينية - المعالم الدينية

Délégation	الإطارات الدينية Personnels						المعالم الدينية Monuments religieux		المعتدية
	الوعاظ Prédicateurs		عدد القانمين على الشؤون Autres	عدد المؤذنين Mouadhins	عدد أئمة الخمس Imam Khoms	عدد الأئمة الخطباء Imam Khatib	المساجد Mosquées	الجامع Mosquées	
	منهم إناث dont Fém.	المجموع Total							
Médenine Nord	0	2	35	32	29	25	2	35	مدنين الشمالية
Médenine Sud	-	-	-	-	-	-	-	-	مدنين الجنوبية
Bni Khedache	0	2	37	38	31	33	3	36	بني خداح
Ben Guerdane	-	-	-	-	-	-	-	-	بنقردان
Zarzis	2	4	62	64	51	41	15	61	جرجيس
Houmt Essouk	2	4	76	73	66	37	35	50	حومة السوق
Midoun	-	-	-	-	-	-	-	-	ميدون
Ajim	0	2	37	38	36	18	20	21	أجيم
Sidi Maklouf	1	2	26	27	24	26	1	29	سيدي مخلوف
Total	-	-	-	-	-	-	-	-	المجموع

Source : Direction Régionale des Affaires Religieuses (données en 2019)

المصدر : الإدارة الجهوية للشؤون الدينية (معطيات 2019)

Tableau : Justice - Carte Juridique

جدول : العدل - الخارطة القضائية

Délégation	المحكمة أو فرع العقارية Tribunal immobilier ou branche	محاكم الاستئناف Cours d'appel	المحاكم الابتدائية Tribunal de première instance	محاكم الناحية Justices Cantonales	المعتمدة
Médenine Nord	1	1	-	-	مدن الشمال
Médenine Sud	-	-	1	1	مدن الجنوب
Bni Khedache	-	-	-	-	بني خداش
Ben Guerdane	-	-	-	1	بنقردان
Zarzis	-	-	-	1	جرجيس
Houmt Essouk	-	-	-	1	حومة السوق
Midoun	-	-	-	-	ميدون
Ajim	-	-	-	-	أجيم
Sidi Maklouf	-	-	-	-	سيدي مخلوف
Total	1	1	1	4	المجموع

Source : Direction Régionale de la Justice

المصدر : الإدارة الجهوية للعدل

الجزء الرابع : قطاع الإنتاج

Quatrième partie : Secteurs productifs

Tableau : Ressources en eaux

جدول : الموارد المائية

Source	عدد الآبار المجهزة Nbre de puits équipés	عدد الآبار Nombre de puits	الكمية المستقلة (مليون م ³ /السنة) Quantités prélevées Mm3 / an	الموارد (مليون م ³ /السنة) Ressources disponibles Mm3 / an	المصدر
<u>Eaux souterraines</u>	<u>3 442</u>	<u>5 873</u>	<u>63,97</u>	<u>87,21</u>	<u>المياه الجوفية</u>
Nappes phréatiques	3 244	5 642	13,42	12,74	الماندة السطحية
Nappes profondes	198	231	51,77	74,53	الماندة العميقة
<u>Eaux de ruissellement</u>	-	-	<u>11,5</u>	<u>20</u>	<u>مياه السيول</u>
<u>Eaux usées</u>	9 محطات لمعالجة المياه المستعملة	-	<u>0,96</u>	<u>7,277</u>	<u>المياه المطهرة المستعملة</u>
<u>Le dessalement de l'eau souterraine saumâtre</u>	4 محطات تحلية المياه الصالحة للشرب	-	<u>9,79</u>	<u>13,32</u>	<u>تحلية المياه الجوفية المالحة</u>
<u>Le dessalement de l'eau de mer</u>	محطة تحلية مياه البحر بجرية حومة السوق	-	<u>12,07</u>	<u>26,50</u>	<u>تحلية مياه البحر</u>
Total	3 442	5 873	98,29	154,31	الجملة

Source : Commissariat Régional au Développement Agricole

المصدر : المندوبية الجهوية للتنمية الفلاحية

Tableau : Caractéristiques de la nappe phréatique

جدول : خصائص المائدة السطحية

Délégation	Nom de la nappe	عدد الآبار المجهزة Nbre de puits équipés	عدد الآبار Nbre de puits	الكمية المستقلة (مليون م ³ /السنة) Quantités prélevées Mm3 / an	الموارد (مليون م ³ /السنة) Ressources disponibles Mm3 / an	الملوحة (غ/ل) Salinité (g/l)	العمق (متر) Profondeur (m)	إسم المائدة	المعمدية
Médenine nord	Metameur	136	151	0,512	0,632	5-3	25-5	أم التمر	مدنين الشمالية
Médenine Sud	Smar Medenine Meadher	665	625	2,711	1,391	8-3	35-5	الصمار مدنين	مدنين الجنوبية
			45	0,196	0,664	7-5	25-5	أودية الرمل المعيرة- الشريعة	
Sidi Makhlouf	Ezzus	568	125	0,269	0,791	8-2	50-3	الزاس أم جسار	سيدي مخلوف
	El Fjaa		129	0,613	0,474	8-3	30-4	الفجاء	
	El Jorf		460	1,344	0,917	12-2	22-4	الجرف	
	Sidi Makhlouf		127	0,379	0,506	9-4	25-3	سيدي مخلوف	
Ajim Houmt Souk Midoun	Jerba	756	2 321	3,652	3,478	15-0,5	35-5	جربة	أجيم
									حومة السوق
									ميدون
Zarzis	Zarzis	180	331	0,712	0,949	10-3	50-5	جرجيس	جرجيس
Ben Guerdane	Ben Guerdane	924	1 061	2,566	1,897	15-4	36-5	بنقردان	بنقردان
	Hessi Soltane		46	0,042	0,221	8-4	14-3	حسي السلطان	
	Oued El Maleh		88	0,152	0,190	10-5	25-3	وادي المالح	
	Bou Hamed		87	0,239	0,474	8-4	40-5	بوحامد	
Bni Khédache	El Hallouf	15	46	0,032	0,158	-	25-3	الحلوف	بني خداش
Total		3 244	5 642	13,42	12,74	-	-	المجموع	

Source : Commissariat Régional au Développement Agricole

المصدر: مندوبية الجهوية للتنمية الفلاحية

Tableau : Situation des puits de la nappe phréatique

جدول : وضعية الآبار بالموائد السطحية

Délégation	الوضعية Situation			عدد الآبار Nbre de puits	المعمدية
	مهجورة Abandonnés	غير مجهزة Non équipés	مجهزة Equipés		
Médenine Nord	15		136	151	مدنين الشمالية
Médenine Sud	5		665	670	مدنين الجنوبية
Bni Khedache	31		15	46	بني خداش
Ben Guerdane	358		924	1 282	بنقردان
Zarzis	151		180	331	جرجيس
Djerba	1 565		756	2 321	جزيرة جربة
Sidi Makhlouf	273		568	841	سيدي مخلوف
Total	2 398		3 244	5 642	كامل الولاية

Source : Commissariat Régional au Développement Agricole

المصدر : المندوبية الجهوية للتنمية الفلاحية

Tableau : Caractéristiques de la nappe profonde

جدول : خصوصيات المائدة العميقة

Nom de la nappe	Délégation	عدد الآبار المجهزة Nbre de puits équipés	عدد الآبار Nbre de puits	الكمية المستغلة (مليون م ³ /السنة) Quantités prélevées Mm3 / an	الموارد (مليون م ³ /السنة) Ressources disponibles Mm3 / an	الملوحة (غ/ل) Salinité (g/l)	العمق (متر) Profondeur (m)	المعمدية	إسم المائدة
Grés de Trias plaine El Ababssa	Med.nord	26	30	9,23	4,74	5,0-0,6	350-100	مدنين الشمالية	حث الترياس بسهل العباسية
	Med.sud	11	12						
	B.Khédach	14	17						
Grés de Trias /Jeffara / El Ouara	Med.sud	2	3	0,02	17,71	15-5	1500-400	مدنين الجنوبية	المائدة الحفرية لحت الترياس بالجفارة والواعة
	B.Guerdane	0	5						
	B.Khédach	0	0						
Jurassique intercalaire	B.Khédach	0	0	0,00	0,38	2-1	300-250	بني خداش	جيراسك الوسطي
Jurassique supérieur	B.Khédach	7	8	0,41	0,51	6-1,7	500-200	بني خداش	جيراسك العلوي
Continental intercalaire	B.Khédach	11	11	0,41	0,82	4,5-2,8	300-200	بني خداش	القاري الوسطي
Complexe terminal	B.Khédach	11	11	0,22	1,26	4,5-2	500-300	بني خداش	المركب النهائي
Ezzeus Koutine	Med.nord	14	14	21,47	11,07	4,5-1,56	500-100	مدنين الشمالية	مركب الزاس كوتين
	S.Makhlouf	16	16						
	Med.sud	2	2						
Tertiaire Jeffara (Djerba-Zarziz Djorf)		43	52	18,47	22,14	7,5-5,5	350-250		الثلاثي بالجفارة (جربة جرجيس-جرف)
Ter. Quat. Hezma, Jmila	Med.sud	26	29	0,47	1,68	13-2,5	150-80	مدنين الجنوبية	تدري رباعي بالحرمه مالحمة
Ter. Quat. El Hmada	B.Guerdane	3	3	0,21	3,16	8-3	200-100	بنقردان	ثلاثي رباعي بالحماة
Ter. Quat. El Ouaraa	B.Guerdane	9	14	0,17	4,74	5-1,5	200-100	بنقردان	ثلاثي رباعي بالواعة
Oligocène-Ben Guerdane	B.Guerdane	3	3	0,69	1,58	20-9	600-500	بنقردان	أوليفوسان بينقردان
Sénonien-Ben Guerdane	B.Guerdane	0	1	0,00	3,16	10-8	600-200	بنقردان	السنونيان بينقردان
Crétacé inférieur	B.Guerdane	0	0	0,00	1,58	12	700-600	بنقردان	الكريسطاني السفلي
Total		198	231	51,77	74,53	-	-		المجموع

Source : Commissariat Régional au Développement Agricole

المصدر: المندوبية الجهوية للتنمية الفلاحية

Tableau : Situation des puits de la nappe profonde

جدول : وضعية الآبار بالموائد العميقة

Délégation	الوضعية Situation			عدد الآبار Nbre de puits	المعمدية
	Abandonnés مهجورة	Non équipés غير مجهزة	Equipés مجهزة		
Médenine Nord	0	4	40	44	مدنين الشمالية
Médenine Sud	0	5	41	46	مدنين الجنوبية
Sidi Makhlouf	0	4	43	47	بني خدّاش
Ben Guerdane	0	11	15	26	بنقردان
Zarzis	0	3	22	25	جرجيس
Houmt Essouk					حومة السوق
Midoun	0	2	19	21	ميدون
Ajim					أجيم
Sidi Makhlouf	0	4	18	22	سيدي مخلوف
Total	0	33	198	231	كامل الولاية

Source : Commissariat Régional au Développement Agricole

المصدر : المندوبية الجهوية للتنمية الفلاحية

Tableau : Répartition de la superficie selon la catégorie d'occupation du sol (ha)

جدول : توزيع المساحة الجملية حسب نوعية إستغلال الأرض (هك)

Délégation	المساحة الجملية Superficie totale	المساحة غير الفلاحية Terres Incultes	المساحة الصالحة للفلاحة Superficie agricole utile				المعمدية
			المجموع Total	الغابات Forêts	المراعي Parcours	الأراضي الزراعية Terres cultivables	
Médenine Nord	32 400	1 077	31 324	499	20 460	10 365	مدنين الشمالية
Médenine Sud	68 798	1 812	66 986	539	49 000	17 447	مدنين الجنوبية
Beni khedache	135 562	14 440	121 122	1 627	96 511	22 984	بني خداش
Ben guerdane	473 178	23 479	449 699	1 223	396 653	51 823	بنقردان
Zarzis	86 720	10 428	76 292	313	3 580	72 399	جرجيس
Houmt Essouk	17 683	10 098	7 586	39	0	7 547	حومة السوق
Midon	20 861	13 770	7 091	0	0	7091	ميدون
Ajim	12 856	2 286	10 570	29	0	10 541	أجيم
Sidi Makhlouf	68 650	3 759	64 892	815	34 556	29 521	سيدي مخلوف
Total	916 708	81 148	835 561	5 083	600 760	229 718	المجموع

Source : Commissariat Régional au Développement Agricole

المصدر : المندوبية الجهوية للتنمية الفلاحية

Tableau : Situation foncière des terres (ha)

جدول : الوضع العقاري للأراضي (هك)

Délégation	المساحة الجمالية Superficie totale	الأراضي الدولية Terres domaniales	الأراضي الإشتراكية Terres collectives	الأراضي الخاصة Terres privées	المعتمدية
Médenine Nord	101 684	489	15 909	85 286	مدنين الشمالية
Médenine Sud					مدنين الجنوبية
Beni khedache	135 505	-	98 820	36 685	بني خداش
Ben guerdane	475 487	211	370 409	104 867	بنقردان *
Zarzis	86 261	5 189	27 164	53 908	جرجيس
Houmt Essouk	17 693	57	-	17 636	حومة السوق
Midon	19 438	643	-	18 795	ميدون
Ajim	11 857	48	-	11 809	أجيم
Sidi Makhlouf	68 672	1 718	14 707	52 247	سيدي مخلوف
Total	916 597	8 355	527 009	381 233	المجموع

Source : Commissariat Régional au Développement Agricole

المصدر : المندوبية الجهوية للتنمية الفلاحية

(*) : دون احتساب المساحة الراجعة لملك الدولة الخاص الموجودة ضمن ملف التقاسيم الريفية القديمة بينقردان

Tableau : Répartition des terres cultivables (ha)

جدول : إستغلال الأراضي الزراعية (هكت)

Délégation	المجموع	زراعات أخرى Autres Cultures	أشجار مثمرة Arboriculture	البقول Légumineuses	الخضروات Légumes	الأعلاف Fourrages	الحبوب Céréaliculture	المعمدية
Médenine Nord	13 015	-	10 980	190	120	25	1 700	مدينين الشمالية
Médenine Sud	20 000	-	16 530	280	690	100	2 400	مدينين الجنوبية
Sidi Makhlouf	31 475	-	25 292	390	525	45	5223	سيدي مخلوف
Ajim	7 061	-	6 273	260	25	1	502	أجيم
Houmt Essouk	6 948	-	6 185	200	55	3	505	حومة السوق
Midon	7 350	-	6 445	180	115	55	555	ميدون
Zarzis	68 776	-	67 540	330	240	11	655	جرجيس
Ben guerdane	65 655	-	55 220	170	180	75	10 010	بنقردان
Beni khedache	23 838	-	16 100	150	33	5	7 550	بني خداش
Total	244 118		210 565	2 150	1 983	320	29 100	المجموع

Source : Commissariat Régional au Développement Agricole

المصدر : المندوبية الجهوية للتنمية الفلاحية

Tableau : Répartition des exploitations agricoles selon la taille

جدول : توزيع المستغلات الفلاحية حسب الحجم

Taille	النسبة (%) Taux (%)	المساحة (هك) Superficie (Ha)	النسبة (%) Taux (%)	عدد المستغلات Nbre d'exploitations	الحجم
Sans terre	-	-	-	-	بدون أرض
0 - 1 ha	0,1	286	2,0	512	0 - 1 هك
1 - 2 ha	0,8	2 021	4,9	1 232	1 - 2 هك
2 - 3 ha	3,2	8 433	13,4	3 400	2 - 3 هك
3 - 4 ha	4,5	11 967	13,4	3 400	3 - 4 هك
4 - 5 ha	4,4	11 698	10,3	2 609	4 - 5 هك
5 -10 ha	18,3	48 610	27,3	6 911	5 - 10 هك
10 - 20 ha	22,6	60 059	17,1	4 321	10 - 20 هك
20 - 50 ha	27,4	72 887	9,9	2 508	20 - 50 هك
50 - 100 ha	6,5	17 241	1,0	260	50 - 100 هك
100 ha et plus	12,4	33 116	0,6	145	100 هك فما فوق
Total	100	266 318	100	25 298	المجموع

Source : Résultats de l'enquête sur les structures des exploitations agricoles 2004-2005

المصدر : نتائج الإستمارة حول هيكلية المستغلات الفلاحية لموسم 2005 - 2004

Tableau : Périmètres irrigués

جدول : المناطق السقوية

Délégation	المناطق السقوية الخاصة Périmètres irrigués Privés			المناطق السقوية العمومية Périmètres irrigués Publics			المعمدية
	المساحة المروية (هك) Sup. irriguée (ha)	المساحة القابلة للري (هك) Sup. irrigable (ha)	العدد Nbre	المساحة المروية (هك) Sup. irriguée (ha)	المساحة القابلة للري (هك) Sup. irrigable (ha)	العدد Nbre	
Médenine Nord	306,25	400	230	80	80	2	مدنين الشمالية
Médenine Sud	1 145	1 500	1 100	120	153	6	مدنين الجنوبية
Beni khedache	120	128	70	60	80	4	بني خداش
Ben guerdane	245	300	480	11	15	1	بنقردان
Zarzis	125	140	180	0	0	0	جرجيس
Midon	185	190	220	0	0	0	حومة السوق
Houmt Essouk	284	284	456	50	51	2	ميدون
Ajim	87	87	110	0	0	0	أجيم
Sidi Maklouf	430	500	600	120	164	4	سيدي مخلوف
Total	2 927,25	3 529	3 446	441	543	19	المجموع

Source : Commissariat Régional au Développement Agricole

المصدر : المندوبية الجهوية للتنمية الفلاحية

Tableau : Cultures annuelles - en sec

جدول : الزراعات السنوية - نمط بعلي

Délégation	البقول Légumineuses		الخضروات Légumes				الأعلاف Fourrages		الحبوب Céréales		المعمدية
	الإنتاج (طن) Prod.(T)	المساحة (هك) Sup.(ha)	الإنتاج (طن) Prod.(T)		المساحة (هك) Sup.(ha)		الإنتاج (طن) Prod.(T)	المساحة (هك) Sup.(ha)	الإنتاج (طن) Prod.(T)	المساحة (هك) Sup.(ha)	
			غيرها	قرعيات	غيرها	قرعيات					
Médenine Nord	62	190	-	-	-	-	-	-	495	1 650	مدنين الشمالية
Médenine Sud	91	280	-	-	-	-	-	-	660	2 200	مدنين الجنوبية
Beni khedache	45	150	-	-	-	-	-	-	2 262,5	7 550	بني خداش
Ben guerdane	39	170	-	-	-	-	-	-	2 850	10 000	بنقردان
Zarzis	96	330	500	3 000	25	125	-	-	187,5	650	جرجيس
Houmt Essouk	60	200	-	-	-	-	-	-	125	500	حومة السوق
Midon	45	180	500	500	25	25	-	-	125	500	ميدون
Ajim	78	260	-	-	-	-	-	-	125	500	أجيم
Sidi Makhlouf	150	390	-	-	-	-	-	-	2 070	5 200	سيدي مخلوف
Total	666	2 150	1 000	3 500	50	150	0	0	8 900	28 750	المجموع

Source : Commissariat Régional au Développement Agricole

المصدر : المندوبية الجهوية للتنمية الفلاحية

Tableau : Cultures annuelles - en irrigué

جدول : الزراعات السنوية - نمط سقوي

Délégation	البقول Légumineuses		الخضروات Légumes		الأعلاف Fourrages		الحبوب Céréales		المعمدية
	الإنتاج (طن)	المساحة (هك)	الإنتاج (طن)	المساحة (هك)	الإنتاج (طن)	المساحة (هك)	الإنتاج (طن)	المساحة (هك)	
	Prod.(T)	Sup.(ha)	Prod.(T)	Sup.(ha)	Prod.(T)	Sup.(ha)	Prod.(T)	Sup.(ha)	
Médenine Nord	-	-	3 250	120	850	25	125	50	مدنين الشمالية
Médenine Sud	-	-	18 675	690	3 440	100	400	200	مدنين الجنوبية
Beni khedache	-	-	890	33	170	5	0	0	بني خداش
Ben guerdane	-	-	3 515	130	2 580	75	25	10	بنقردان
Zarzis	-	-	2 435	90	380	11	12,5	5	جرجيس
Houmt Essouk	-	-	1 485	55	105	3	12,5	5	حومة السوق
Midon	-	-	3 110	115	1 890	55	137,5	55	ميدون
Ajim	-	-	675	25	35	1	5	2	أجيم
Sidi Makhlouf	-	-	14 225	525	1 550	45	57,5	23	سيدي مخلوف
Total	-	-	48 260	1 783	11 000	320	775	350	المجموع

Source : Commissariat Régional au Développement Agricole

المصدر : المندوبية الجهوية للتنمية الفلاحية

Tableau : Arboriculture

جدول : الأشجار المثمرة

Délégation	أنواع أخرى		لوز		تين		عنب		رمان		زيتون			المعتمدة
	Autres		Amandes		Figs		Raisins		Grenades		Olives			
	الإنتاج	المساحة	الإنتاج	المساحة	الإنتاج	المساحة	الإنتاج	المساحة	الإنتاج	المساحة	زيت	إنتاج زيتون	المساحة	
	(طن)	(هك)	(طن)	(هك)	(طن)	(هك)	(طن)	(هك)	(طن)	(هك)	(طن)	(طن)	(هك)	
Prod.	Sup.	Prod.	Sup.	Prod.	Sup.	Prod.	Sup.	Prod.	Sup.	huile	Prod.	Sup.		
(T)	(ha)	(T)	(ha)	(T)	(ha)	(T)	(ha)	(T)	(ha)	(T)	(T)	(ha)		
Médenine Nord	190	105	85	80	155	200	350	60	100	25	420	1 750	10 510	مدنين الشمالية
Médenine Sud	250	160	220	75	155	205	250	40	215	50	1 435	5 750	16 000	مدنين الجنوبية
Beni khedache	115	110	85	210	1 150	500	185	55	0	0	410	1 700	15 225	بني خداش
Ben guerdane	95	25	125	250	5	15	50	5	40	20	6 015	23 250	54 905	بنقردان
Zarzis	235	285	740	950	175	225	210	110	35	25	7 515	30 250	65 945	جرجيس
Houmt Essouk	130	100	5	15	80	100	360	305	25	15	580	2 325	5 650	حومة السوق
Midon	415	225	25	20	130	240	800	775	38	20	570	2 300	5 165	ميدون
Ajim	55	43	5	10	80	100	120	220	22	15	415	1 675	5 885	أجيم
Sidi Makhlouf	185	82	125	195	260	115	75	30	25	5	2 640	11 000	24 865	سيدي مخلوف
Total	1 670	1 135	1 415	1 805	2 190	1 700	2 400	1 600	500	175	20 000	80 000	204 150	المجموع

Source : Commissariat Régional au Développement Agricole

المصدر : المندوبية الجهوية للتنمية الفلاحية

Tableau : Elevage - Répartition du cheptel (têtes)

جدول : تربية الماشية - توزيع القطيع (رأس)

Délégation	الأرانب المنتجة Nbre de lapines	عدد المرانب Unités cunicoles	دواجن لحم Poulets de chair	دواجن بيض Poules pondeuses	أجباح نحل Ruches	الإبل Camelins	الماعز Caprins	الأغنام Ovins	الأبقار Bovins	المعمدية
Médenine Nord	310	2	20 000	0	500	190	15 578	28 929	56	مدنين الشمالية
Médenine Sud	210	1	20 000	0	430	631	20 900	34 105	0	مدنين الجنوبية
Beni khedache	380	-	0	0	940	431	38 154	61 095	47	بني خداش
Ben guerdane	520	-	35 000	0	700	13 826	61 596	206 210	37	بنقردان
Zarzis	570	-	50 000	6 000	380	254	6 759	23 961	265	جرجيس
Houmt Essouk	130	-	-	0	220	92	6 722	13 047	39	حومة السوق
Midon	110	-	-	0	120	626	3 855	12 903	38	ميدون
Ajim	80	-	-	0	50	242	2 770	6 781	260	أجيم
Sidi Makhlouf	290	-	25 000	0	160	635	10 398	29 593	0	سيدي مخلوف
Total	2 600	3	150 000	6 000	3 500	16 927	166 732	416 624	742	المجموع

Source : Commissariat Régional au Développement Agricole

المصدر : المندوبية الجهوية للتنمية الفلاحية

Tableau : Elevage- Production (tonnes)

جدول : تربية الماشية - الإنتاج (طن)

Délégation	Autres productions - أنواع أخرى				Viandes - اللحوم							Lait - الحليب		المعمدية
	الجلود Cuir	الصوف Laine	العسل Miel	البيض (ألف وحدة) Eufs (milliers)	السمن Cailles	الأرانب unicole	الدواجن Volailles	الإبل Camelin	الماعز Caprin	الأغنام Ovin	الأبقار Bovin	الماعز Caprin	الأبقار Bovin	
Médenine Nord	20	15	4	-	-	22	70	20	182	173	75	347	1736	مدنين الشمالية
Médenine Sud	45	29	4	-	-	15	120	66	244	204	0	250	0	مدنين الجنوبية
Beni khedache	120	75	8	-	-	13	-	47	452	369	62	298	1455	بني خداش
Ben guerdane	170	100	6	-	-	22	210	1470	721	1237	50	739	1147	بنقردان
Zarzis	32	20	3	970	-	22	620	27	79	144	358	81	8215	جرجيس
Houmt Essouk	9	6	2	-	-	11	-	10	78	78	53	81	1209	حومة السوق
Midon	8	9	2	-	-	11	-	66	45	77	51	46	1178	ميدون
Ajim	8	6	1	-	-	9	-	26	32	41	351	33	8060	أجيم
Sidi Makhlouf	38	20	2	-	-	17	180	68	122	177	0	125	0	سيدي مخلوف
Total	450	280	32	970	0	142	1 200	1 800	1 955	2 500	1 000	2 000	23 000	المجموع

Source : Commissariat Régional au Développement Agricole

المصدر : المندوبية الجهوية للتنمية الفلاحية

Tableau : Pêche - Infrastructure

جدول : الصيد البحري - البنية الأساسية

Délégation	وحدات صنع الشباك Nbre d'usines de confection de filets	وسائل النقل المبردة Nbre de moyens de transport frigorifique	عدد مصانع الثلج Nbre d'usines de fabrication de glace	عدد الورشات Nombre d'ateliers	عدد الموانئ Nombre de ports	المعمدية
Médenine Nord	0	0	0	0	0	مدنين الشمالية
Médenine Sud	0	41	2	1	1	مدنين الجنوبية
Beni khedache	0	0	0	0	0	بني خداش
Ben guerdane	0	10	1	1	1	بنقردان
Zarzis	0	80	5	4	2	جرجيس
Houmt Essouk	0	18	3	1	1	حومة السوق
Midoun	0	0	0	0	0	ميدون
Ajim	0	10	4	1	1	أجيم
Sidi Makhlouf	0	5	1	0	1	سيدي مخلوف
Total	0	164	16	8	7	كامل الولاية

Source : Commissariat Régional au Développement Agricole-Service de Pêche

المصدر : المندوبية الجهوية للتنمية الفلاحية - دائرة الصيد البحري

Tableau : Pêche - Flotille

جدول : الصيد البحري - الأسطول

Délégation	الجملة Total	مراكب الصيد بالشباك العائمة Filets dérivantes	مراكب الصيد بالأضواء Barques au Feu	مراكب الصيد بالأعماق Barques hauturières	مراكب صيد التن Nombre de thoniers	مراكب الصيد الساحلي Barques de pêche côtière			المعمدية
						المجموع Total	ذات محرك Motorisées	العادية Ordinaires	
Médenine Sud	169	0	0	0	0	169	94	75	مدنين الجنوبية
Beni khedache	0	0	0	0	0	0	0	0	بني خداش
Ben guerdane	185	0	0	0	0	185	83	102	بنقردان
Zarzis	1 074	2	20	3	6	1 043	268	775	جرجيس
Houmt Essouk	750	0	2	0	0	748	148	600	حومة السوق
Midoun	0	0	0	0	0	0	0	0	ميدون
Ajim	555	0	0	0	0	555	95	460	أجيم
Sidi Makhlouf	107	0	0	0	0	107	40	67	سيدي مخلوف
Total	2 840	2	22	3	6	2 807	728	2 079	كامل الولاية

Source : Commissariat Régional au Développement Agricole-Service de Pêche

المصدر : المندوبية الجهوية للتنمية الفلاحية - دائرة الصيد البحري

Tableau : Pêche - Production (tonnes)

جدول : الصيد البحري - الإنتاج (طن)

Délégation	المجموع Total	صيد المحار Pêche de coquillage	صيد الإسفنج Pêche d'éponge	الصيد بالبحيرات وتربية الأسماك Pêche lagunaire et aquaculture	صيد التن Pêche au tnon	الصيد بالأضواء Pêche au feu	الصيد بالأعماق Pêche hauturières	الصيد الساحلي Pêche côtière	المعمدية
Médenine Nord	0	0	0	0	0	0	0	0	مدنين الشمالية
Médenine Sud	1 435	0	0	0	0	0	0	1 435	مدنين الجنوبية
Beni khedache	0	0	0	0	0	0	0	0	بني خداش
Ben guerdane	880	0	0	0	0	0	0	880	بنقردان
Zarzis	9 168	0	3	220	202	5 479	75	3 189	جرجيس
Houmt Essouk	3 171	0	0	0	0	359	0	2 812	حومة السوق
Midoun	0	0	0	0	0	0	0	0	ميدون
Ajim	900	0	0	0	0	0	0	900	أجيم
Sidi Makhlouf	602	0	0	0	0	0	0	602	سيدي مخلوف
Total	16 156	0	3	220	202	5 838	75	9 818	المجموع

Source : Commissariat Régional au Développement Agricole-Service de Pêche

المصدر : المندوبية الجهوية للتنمية الفلاحية - دائرة الصيد البحري

تطور إنتاج الصيد البحري (طن)
Evolution de la production de pêche (tonnes)

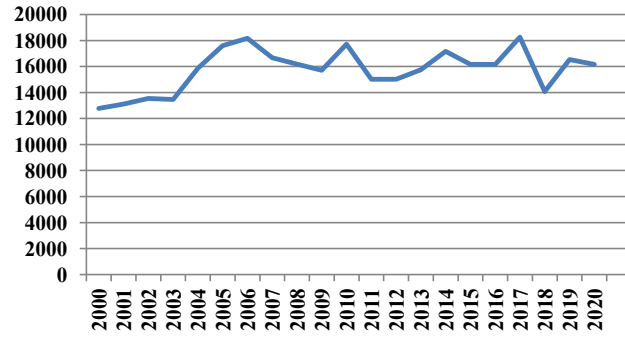

تطور إنتاج الزيتون (طن)
Evolution de la production des olives (tonnes)

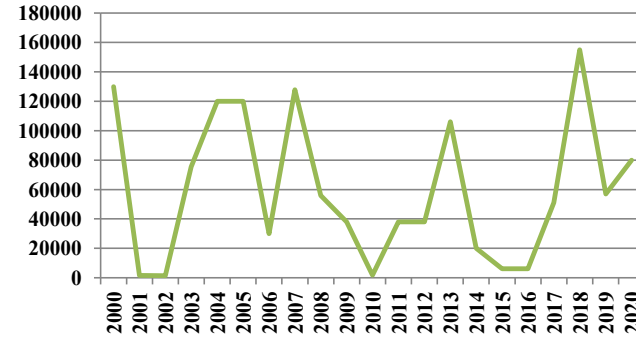

تطور إنتاج اللحوم الحمراء (طن)
Evolution de la production de viandes rouges (tonnes)



Tableau : Institutions de développement agricole

جدول : مؤسسات التنمية الفلاحية

Délégation	مجامع التنمية الفلاحية groupements développement agricole		المعاصر Huileries		الجمعيات المائية Associations d'Intérêts Collectifs eau	مراكز الإشعاع الفلاحي centres de rayonnement agricole	خلايا الإرشاد الفلاحي cellules de vulgarisation agricole	تعاضديات الخدمات Coopératives de service		المعتمدة
	المنخرطون adhérents	العدد Nbre	طاقة العصر طن/ يوم Capacité tonnes/jour	العدد Nbre				المنخرطون adhérents	العدد Nbre	
MédenineNord	113	4	80	6	7	1				مدنين الشمالية
MédenineSud	655	9	260	20	17	3	1	378	3	مدنين الجنوبية
Beni khedache	1513	16	25	13	31	3	1	570	5	بني خداش
Ben guerdane	894	11	615	20	12	3	1	494	11	بنقردان
Zarzis	256	5	1855	74	8	4	1	762	5	جرجيس
Houmt Essouk	28	1	265	9	0	1	1	103	1	حومة السوق
Midon	33	1	70	4	2	2	1	0	0	ميدون
Ajim	211	3	95	8	1	1	1	51	1	أجيم
Sidi Makhlouf	819	12	235	13	20	4	1	260	3	سيدي مخلوف
Total	4 522	62	3 500	167	98	22	8	2 618	29	المجموع

Source : Commissariat Régional au Développement Agricole

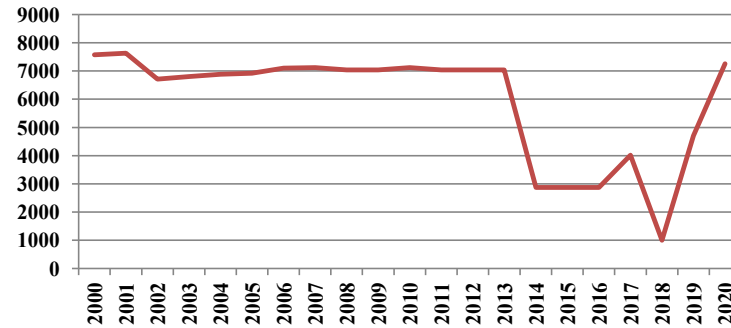
المصدر : المندوبية الجهوية للتنمية الفلاحية

Tableau : Investissement agricole - Investissements approuvés pour l'octroi des avantages financiers

جدول : الإستثمار الفلاحي - عمليات الإستثمار المصادق عليها للحصول على الإمتيازات المالية

Délégation	مواطن الشغل Emplois			الإستثمار (أد.) Investissement (mille Dinars)			العدد Nombre			المعتمدة
	نسبة التطور Evolution %	2020	2019	نسبة التطور Evolution %	2020	2019	نسبة التطور Evolution %	2020	2019	
Projets agricoles	-30,8	200	289	-25,0	18 255	24 338	-31,5	178	260	المشاريع الفلاحية
Valeur de la Prime	-	-	-	-32,0	5 917	8 700	-	-	-	قيمة المنحة
Taux %	-	-	-	-	32,4	35,7	-	-	-	النسبة %
Répartition des projets par activité										توزيع المشاريع حسب الأنشطة
Agriculture	-	-	-	-28,5	9 221	12 895	-	-	-	الفلاحة
Pêche	-	-	-	46,2	6 374	4 360	-	-	-	الصيد البحري
Aquaculture	-	-	-	-	0	0	-	-	-	تربية الأحياء المائية
Services agricoles	-	-	-	-36,4	2 660	4 184	-	-	-	الخدمات الفلاحية
Première transformation	-	-	-	-	0	2 900	-	-	-	التحول الأولي

Source : Agence de Promotion des Investissements Agricoles

المصدر : وكالة النهوض بالإستثمارات الفلاحية

Tableau : Zones industrielles - données globales

جدول : المناطق الصناعية - معطيات عامة

Délégation	عدد المقاسم المستغلة Nbre de lots exploités	العدد الجملي للمقاسم Nbre total de lots	المساحة المستغلة (الهكتار) Sup. exploitée (ha)	المساحة المهياة (الهكتار) Sup. aménagée (ha)	المساحة الجمليّة (الهكتار) Sup. totale (ha)	عدد المناطق الصناعية Nbre de zones industrielles	المعتمدية
Medenine Nord	24	80,0	6,5	22,0	28,0	1	مدنين الشمالية
Medenine Sud	-	-	-	-	-	-	مدنين الجنوبية
Beni khadeche	0	64,0	0,0	0,0	38,0	1	بنى خدّاش
Ben guerdane	0	55,0	9,8	5,7	15,4	1	بن قردان
Zarzis	-	-	-	-	-	-	جرجيس
Houmt Essouk	-	-	-	-	-	-	حومة السوق
Midoun	-	-	-	-	-	-	ميدون
Ajim	-	-	-	-	-	-	أجيم
Sidi Makhlouf	0	53,0	-	-	16,0	1	سیدی مخلوف
Total	24	252,0	16,3	27,7	97,4	4	المجموع

Source : Agence foncière industrielle et Complexe Industriel et Technologique de Medenine (données 2019)

المصدر : الوكالة العقارية للصناعة والمركب الصناعي والتكنولوجي بمدنين (معطيات 2019)

Tableau : Industries manufacturières - Répartition des entreprises selon la délégation et la branche

جدول : الصناعات المعملية - توزيع المؤسسات الصناعية حسب المعتمدية والقطاع

دélégation	المجموع Total	الصناعات المختلفة Industries diverses	صناعة الجلود والأحذية Industries du cuir et de la chaussure	صناعة الخشب والأثاث والخفاف Industries du bois, du liège et de l'ameub- lement	صناعة النسيج والملابس Industries textile et habille- ment	الصناعات الكيميائية والمطاطية Industries chimiques	الصناعات الكهربائية والكهرومنزلية Industries électriques, électroniques et de l'électroménager	الصناعات الميكانيكية والمعدنية Industries mécaniques et métallurgiques	صناعة مواد البناء والخزف والبلور Industries matériaux de construct° céramique et verre	الصناعات الغذائية والفلاحية Industries agro- alimentaires	المعتمدية
Medenine Nord	14	-	-	2	1	1	-	-	9	1	مدنين الشمالية
Medenine Sud	13	-	-	2	1	-	-	-	5	5	مدنين الجنوبية
Beni Khadeche	-	-	-	-	-	-	-	-	-	-	بني خدّاش
Ben Guerdane	9	-	-	1	1	-	-	-	2	5	بنقردان
Zarzis	13	-	-	-	-	1	-	-	3	9	جرجيس
Houmet Souk	23	-	-	-	8	3	-	4	1	7	حومة السوق
Midoun	8	-	-	-	-	-	-	-	-	8	ميدون
Ajim	4	1	-	-	-	-	-	-	-	3	أجيم
Sidi Makhlouf	4	-	-	-	-	1	-	-	-	3	سيدي مخلوف
Total	88	1	-	5	11	6	-	4	20	41	المجموع

Source : Agence de Promotion de l'Industrie et de l'innovation

المصدر : وكالة النهوض بالصناعة والتجديد

**Tableau : Industries manufacturières -
Répartition des entreprises selon la délégation**

**جدول : الصناعات المعملية - توزيع المؤسسات الصناعية
حسب المعتمدية**

دélégation	مواطنن الشغل Emplois	الإستثمار (أ.د.) Investissement (mille dinars)	العدد Nombre	المعتمدية
Medenine Nord	387	-	14	مدنين الشمالية
Medenine Sud	567	-	13	مدنين الجنوبية
Beni Khadeche	-	-	-	بني خداش
Ben Guerdane	396	-	9	بنقردان
Zarzis	1 064	-	13	جرجيس
Houmet Souk	556	-	23	حومة السوق
Midoun	114	-	8	ميدون
Ajim	45	-	4	أجيم
Sidi Makhlouf	453	-	4	سيدي مخلوف
Total	3 582	-	88	المجموع

Source : Agence de Promotion de l'Industrie et de l'innovation

المصدر : وكالة النهوض بالصناعة والتجديد

**Tableau : Industries manufacturières -
Répartition des entreprises selon la branche**

**جدول :الصناعات المعملية - توزيع المؤسسات الصناعية حسب
القطاع**

Branches	مواطن الشغل Emplois	الإستثمار (أ.د.) Investissement (mille dinars)	العدد Nombre	القطاع
I. Agro-alimentaires	2 096	-	41	الصناعات الغذائية
I.M.C.C.V	776	-	20	صناعة مواد البناء والخزف والبلور
I. Mécanique et métallurgique	67	-	4	الصناعات الميكانيكية والمعدنية
I. Électrique et électroménager				الصناعات الكهربائية والكهرومنزلية
I. Chimique	192	-	6	الصناعات الكيميائية
I.Textile,Habillement	346	-	11	صناعة النسيج والملابس
I.bois, liège et ameublement	-	-	-	صناعة الخشب والأثاث والخفاف
I.Cuir et de la chaussure	-	-	-	صناعة الجلود والأحذية
I. Diverses	105	-	6	الصناعات المختلفة
Total	3 582	-	88	المجموع

Source : Agence de Promotion de l'Industrie et de l'innovation

المصدر : وكالة النهوض بالصناعة والتجديد

**Tableau : Industries manufacturières -
Répartition des entreprises exportatrices
selon la délégation**

**جدول : الصناعات المعملية - توزيع المؤسسات الصناعية
المصدرة كليا حسب المعتمدية**

دélégation	مواطنن الشغل Emplois	الإستثمار (أ.د.) Investissement (mille dinars)	العدد Nombre	المعتمدية
Medenine Nord	-	-	-	مدنين الشمالية
Medenine Sud	-	-	-	مدنين الجنوبية
Beni Khadeche	-	-	-	بني خدّاش
Ben Guerdane	53	-	1	بنقردان
Zarzis	128	-	3	جرجيس
Houmet Souk	75	-	1	حومة السوق
Midoun	-	-	-	ميدون
Ajim	10	-	1	أجيم
Sidi Makhlouf	-	-	-	سيدي مخلوف
Total	266	-	6	المجموع

Source : Agence de Promotion de l'Industrie et de l'innovation

المصدر : وكالة النهوض بالصناعة والتجديد

**Tableau : Industries manufacturières -
Répartition des entreprises exportatrices selon
la branche**

**جدول : الصناعات المعملية - توزيع المؤسسات الصناعية
المصدرة كليا حسب القطاع**

Branches	مواطن الشغل Emplois	الإستثمار (أ.د.) Investissement (mille dinars)	العدد Nombre	القطاع
I. Agro-alimentaires	134	-	3	الصناعات الغذائية
I.M.C.C.V	-	-	-	صناعة مواد البناء والخزف والبلور
I. Mécanique et métallurgique	-	-	-	الصناعات الميكانيكية والمعدنية
I. Électrique et électroménager	-	-	-	الصناعات الكهربائية والكهرومنزلية
I. Chimique	47	-	1	الصناعات الكيميائية
I.Textile,Habillement	75	-	1	صناعة النسيج والملابس
I.bois, liège et ameublement	-	-	-	صناعة الخشب والأثاث والخفاف
I.Cuir et de la chaussure	-	-	-	صناعة الجلود والأحذية
I. Diverses	10	-	1	الصناعات المختلفة
Total	266	-	6	المجموع

Source : Agence de Promotion de l'Industrie et de l'innovation

المصدر : وكالة النهوض بالصناعة والتجديد

Tableau : Répartition des projets industriels selon la délégation

جدول : توزيع المشاريع الصناعية حسب الممتمدية

Délégation	المشاريع المنجزة Projets réalisés			المشاريع المصادق عليها Projets approuvés			المشاريع المصرح بها Projets déclarés			الممتمدية
	مواطن الشغل Emplois	الإستثمار (أ.د.) Investissement (mille dinars)	العدد Nombre	مواطن الشغل Emplois	الإستثمار (أ.د.) Investissement (mille dinars)	العدد Nombre	مواطن الشغل Emplois	الإستثمار (أ.د.) Investissement (mille dinars)	العدد Nombre	
Medenine Nord	11	11 806	3	-	-	-	383	61 875,5	28	مدنين الشمالية
Medenine Sud	2	43,7	1	-	-	-	67	7 495	14	مدنين الجنوبية
Beni Khadeche	-	-	-	-	-	-	29	2 037	6	بني خداش
Ben Guerdane	-	-	-	-	-	-	105	5 505	8	بنقردان
Zarzis	3	70,0	1	-	-	-	129	3 612,5	14	جرجيس
Houmet Souk	-	-	-	-	-	-	119	5 067,5	24	حومة السوق
Midoun	-	-	-	-	-	-	29	1 964	6	ميدون
Ajim	-	-	-	-	-	-	42	1 274,5	8	أجيم
Sidi Makhlouf	-	-	-	-	-	-	22	4 972	4	سيدي مخلوف
	-	-	-	-	-	-				
Total	16	11 919,7	5	-	-	-	925	93 803	112	المجموع

Source : Agence de Promotion de l'Industrie et de l'innovation

المصدر : وكالة النهوض بالصناعة والتجديد

Tableau : Répartition des projets industriels selon la branche

جدول : توزيع المشاريع الصناعية حسب القطاع

Branches	المشاريع المنجزة Projets réalisés			المشاريع المصادق عليها Projets approuvés			المشاريع المصرح بها Projets déclarés			القطاع
	مواطن الشغل	الإستثمار (أ.د.) Invest.	العدد Nbre	مواطن الشغل	الإستثمار (أ.د.) Invest.	العدد Nbre	مواطن الشغل	الإستثمار (أ.د.) Invest.	العدد Nbre	
	Emplois	(mille dinars)		Emplois	(mille dinars)		Emplois	(mille dinars)		
I. Agro-alimentaires	2	43,7	1	-	-	-	360	25 842	39	الصناعات الغذائية
I.M.C.C.V	-	-	-	-	-	-	232	48 167	18	صناعة مواد البناء، الخزف والبلور
I. Mécanique et Électrique	-	-	-	-	-	-	112	5 772	9	الصناعات الميكانيكية والكهربائية
I. Chimique	4	11 571	1	-	-	-	48	1 337	11	الصناعات الكيماوية
I.Textile,Habillement et de la chaussure	-	-	-	-	-	-	10	47,5	2	صناعة النسيج، الملابس، الجلود والأحذية
I.B.L.A	-	-	-	-	-	-	163	12 637,5	33	صناعة الخشب والأثاث والخفاف
I. Diverses	10	305	3	-	-	-	-	-	-	الصناعات المختلفة
Total	16	11 919,7	5	-	-	-	925	93 803	112	المجموع

Source : Agence de Promotion de l'Industrie et de l'innovation

المصدر : وكالة النهوض بالصناعة والتجديد

Tableau : Répartition des projets de services selon la délégation

**جدول : توزيع مشاريع الخدمات حسب
المعتمدية**

Délégation	المشاريع المنجزة Projets réalisés			المشاريع المصادق عليها Projets approuvés			المشاريع المصرح بها Projets déclarés			المعتمدية
	مواطن الشغل Emplois	الإستثمار (أ.د.) Investissement (mille dinars)	العدد Nbre	مواطن الشغل Emplois	الإستثمار (أ.د.) Investissement (mille dinars)	العدد Nbre	مواطن الشغل Emplois	الإستثمار (أ.د.) Investissement (mille dinars)	العدد Nbre	
Medenine Nord	-	-	-	-	-	-	102	2 854,3	42	مدنين الشمالية
Medenine Sud	-	-	-	-	-	-	151	4 841,5	65	مدنين الجنوبية
Beni Khadeche	-	-	-	-	-	-	16	1 142,5	13	بني خداش
Ben Guerdane	-	-	-	-	-	-	68	2 327,0	34	بنقردان
Zarzis	-	-	-	-	-	-	507	13 413,7	439	جرجيس
Houmet Souk	-	-	-	-	-	-	235	5 092,5	86	حومة السوق
Midoun	-	-	-	-	-	-	197	4 193,0	50	ميدون
Ajim	-	-	-	-	-	-	41	1 085,0	29	أجيم
Sidi Makhlouf	-	-	-	-	-	-	5	111,0	3	سيدي مخلوف
Total	-	-	-	-	-	-	1 322	35 060,5	761	المجموع

Source : Agence de Promotion de l'Industrie et de l'innovation

المصدر : وكالة النهوض بالصناعة والتجديد

Tableau : Petites et moyennes entreprises

جدول : المؤسسات الصغرى والمتوسطة

Délégation	مداخل عقارية Rentes foncières		المهن الحرة Petits métiers		الصناعات التقليدية Artisanat		المعمدية
	الأشخاص المعنويون Personnes morales	الأشخاص الطبيعيون Personnes physiques	الأشخاص المعنويون Personnes morales	الأشخاص الطبيعيون Personnes physiques	الأشخاص المعنويون Personnes morales	الأشخاص الطبيعيون Personnes physiques	
	Médenine Nord	1	34	5	449	2	
Médenine Sud	0	18	4	225	1	18	مدنين الجنوبية
Bni Khedache	0	0	0	21	0	10	بني خداش
Ben Guerdane	0	12	24	266	0	20	بنقردان
Zarzis	0	3	132	429	0	12	جرجيس
Houmt Essouk	15	254	168	736	12	143	حومة السوق
Midoun	8	0	103	350	40	5	ميدون
Ajim	0	48	10	44	0	36	أجيم
Sidi Maklouf	0	0	0	15	0	6	سيدي مخلوف
Total	24	369	446	2 535	55	272	كامل الولاية

Source : Centre Régional de Contrôle des impôts

المصدر : المركز الجهوي لمراقبة الأداءات

Tableau : Entreprises commerciales et de services

جدول : المؤسسات التجارية والخدماتية

Délégation	الخدمات Services		الصناعيون Industries		تجارة التفصيل Commerce de détail		تجارة الجملة Commerce de gros		المعتمدة
	الأشخاص المعنويون Personnes morales	الأشخاص الطبيعيون Personnes physiques	الأشخاص المعنويون Personnes morales	الأشخاص الطبيعيون Personnes physiques	الأشخاص المعنويون Personnes morales	الأشخاص الطبيعيون Personnes physiques	الأشخاص المعنويون Personnes morales	الأشخاص الطبيعيون Personnes physiques	
	Médenine Nord	139	1 592	71	254	87	1 550	88	
MédenineSud	105	1 563	62	145	80	1 345	68	75	مدنين الجنوبية
Bni khedache	11	312	33	34	1	208	4	6	بني خدّاش
Ben Guerdane	140	1 446	59	188	77	1 483	203	172	بنقردان
Zarzis	284	4 285	100	324	181	2 252	89	42	جرجيس
Houmt Essouk	456	2 376	89	333	245	2 131	114	69	حومة السوق
Midoun	315	1 710	45	176	138	1 447	58	18	ميدون
Ajim	19	661	14	104	23	467	10	13	أجيم
Sidi Maklouf	2	361	13	28	0	192	2	5	سيدي مخلوف
Total	1 471	14 306	486	1 586	832	11 075	636	517	كامل الولاية

Source : Centre Régional de Contrôle des impôts

المصدر : المركز الجهوي لمراقبة الأداءات

Tableau : Transport terrestre - flotte

جدول : النقل البري - أسطول الخواص

Désignation	العدد Nombre	البيانات	Délégation	نقل ريفي transport rural	لواج "louage"	تاكسي taxi	المعمدية
Engins agricoles	7 301	معدات فلاحية	Médénine Nord				مدنين الشمالية
Voitures touristiques	68 972	سيارات خفيفة	Médénine Sud				مدنين الجنوبية
Voitures commerciales	28 634	سيارات تجارية	Bni Khedache				بني خداش
Poids lourds	2 026	شاحنات ثقيلة	Ben Guerdane				بنقردان
Bus	732	حافلات	Zarzis	441	448	2 074	جرجيس
Autres	4 875	غيرها	Houmt Essouk				حومة السوق
			Midoun				ميدون
			Ajim				أجيم
			Sidi Maklouf				سيدي مخلوف
			Total	441	448	2 074	المجموع

Source : Agence Technique de Transport terrestre / données en 2019

المصدر : الوكالة الفنية للنقل البري / معطيات 2019

Tableau : Transport terrestre - Société régionale de transport - données globales

جدول : النقل البري : الشركة الجهوية للنقل - معطيات عامة

Désignation	2 020	البيانات
Nombre de bus ordinaires	83	عدد الحافلات العادية
Capacité des bus ordinaires	7 138	طاقة إستيعاب الحافلات العادية
Nombre de bus articulés	72	عدد الحافلات المزدوجة
Capacité des bus articulés	8 992	طاقة إستيعاب الحافلات المزدوجة
Nombre de minibus confort	5	عدد الحافلات الصغيرة المكيفة
Capacité minibus confort	146	طاقة إستيعاب الحافلات الصغيرة المكيفة
Nombre de bus confort	29	عدد الحافلات المكيفة
Capacité des bus confort	1 523	طاقة إستيعاب الحافلات المكيفة
Nombre de personnels :	391	عدد العمال
Nbre de voyageurs du Transport régional (milliers)	1 005	عدد المسافرين بالنقل الجهوي (ألف مسافر)
Distance parcourue du Transport régional (1000 km)	2 009	المسافة المقطوعة بالنقل الجهوي (ألف كلم)
Nbre de voyageurs du Transport communal (milliers)	1 694	عدد المسافرين بالنقل البلدي (ألف مسافر)
Distance parcourue du Transport communal (1000 km)	1 149	المسافة المقطوعة بالنقل البلدي (ألف كلم)
Nbre de voyageurs du Transport scolaire (milliers)	11 074	عدد المسافرين بالنقل المدرسي (ألف مسافر)
Distance parcourue du Transport scolaire (1000 km)	1 124	المسافة المقطوعة بالنقل المدرسي (ألف كلم)
Nbre de voyageurs du Transport occasionnel (milliers)	33	عدد المسافرين بالنقل العرضي (ألف مسافر)
Distance parcourue du Transport occasionnel (1000 km)	153	المسافة المقطوعة بالنقل العرضي (ألف كلم)

Source : Société Régionale de Transport

المصدر : الشركة الجهوية للنقل

Tableau : Transport aérien - données globales

جدول : النقل الجوي - معطيات عامة

Aéroport	الشحن بالكيلوغرام Marchandises (kg)		عدد المسافرين Nbre de voyageurs			عدد الرحلات Nbre de vols		المطار
	المشحونة Embarquées	المفرغة Débarquées	عبر Transit	ذهاب Départ	إياب Arrivée	ذهاب Départ	إياب Arrivée	
	Djerba - Zarzis							
International régulier	-	-	18 957	413 175	411 794	3 222	3 215	دولي منتظم
International charter	-	-	7 882	517 081	511 762	3 238	3 244	دولي غير منتظم
Total International	-	-	26 839	930 256	923 556	6 460	6 459	مجموع دولي
National	-	-	620	79 233	81 444	1 164	1 176	وطني
Non commercial	-	-	53	641	531	767	757	رحلات غير تجارية
Total	-	-	27 512	1 010 130	1 005 531	8 391	8 392	المجموع

Source : OACA / Données 2019

المصدر : ديوان الطيران المدني والمطارات / معطيات 2019

Tableau : Transport maritime - données globales

جدول : النقل البحري - معطيات عامة

Désignation	البضاعة المشحونة (ألف طن) Marchandises embarquées (mille tonnes)	البضاعة المفرغة (ألف طن) Marchandises débarquées (mille tonnes)	عدد المسافرين Nombre de passagers	الحمولة الخام (ألف برميل) Tonneaux de jauge brute (mille tonneaux)	عدد السفن Nombre de navires	البيانات
Port de Zarzis	907	204	6 885	2 000	334	نشاط ميناء جرجيس

Source : Office de la Marine Marchande et des Ports

المصدر : ديوان البحرية التجارية والمواني

Tableau : Tourisme - données générales

جدول : السياحة - معطيات عامة

Délégation	مراكز التنشيط والترفيه centres d'animation	المطاعم السياحية restaurants touristiques	وكالات الأسفار Agences de voyage	عدد الأسرة Capacité en lits	توزيع الوحدات السياحية حسب الصنف Répartition des hôtels par catégorie							المعمدية
					المجموع Total	شقق غير مصنفة Autres	نجمة واحدة une étoile	نجمتان Deux étoiles	ثلاثة نجوم Trois étoiles	أربعة نجوم Quatre étoiles	خمسة نجوم Cinq étoiles	
Médnine Nord	0	0	7	92	2	1	1	0	0	0	0	مدنين الشمالية
Médnine Sud	0	0	10									مدنين الجنوبية
Beni khadech	0	0	0	44	2	2	0	0	0	0	0	بني خدّاش
Benguerdane	0	0	7	20	1	1	0	0	0	0	0	بن قردان
Zarzis	0	4	16	7 603	21	6	2	3	5	5	0	جرجيس
Houmt Essouk	2	11	91	8 137	37	7	6	6	8	6	4	حومة السوق
Midon	2	15	23	33 949	75	14	3	5	18	32	3	ميدون
Ajim	0	0	0	0	0	0	0	0	0	0	0	أجيم
Sidi Makhlouf	0	0	0	0	0	0	0	0	0	0	0	سيدي مخلوف
Total	4	30	154	49 845	138	31	12	14	31	43	7	المجموع

Source : Commissariat Régional de Tourisme

المصدر : المندوبية الجهوية للسياحة

Tableau : Tourisme - Principaux indicateurs touristiques

جدول : السياحة - أهم مؤشرات السياحية

Délégation	نسبة الشغول % Taux d'occupation (%)	مواطن الشغل المباشر Emplois directs	معدل الإقامة (يوم) Séjour moyen (jours)	الليالي المقضاة (ليلة) Nuitées globales (nuitées)	عدد الوافدين Arrivées globales	المعتمدية
Médnine Nord	16,1	34	1,7	6 021	3 505	مدنين الشمالية
Médnine Sud						مدنين الجنوبية
Beni khadech	0	0	0	0	0	بني خداش
Benguerdane	30,7	5	1	1 801	1 801	بنقردان
Zarzis	16,6	853	6,8	155 361	22 570	جرجيس
Houmt Essouk	17,1	1 150	3,4	215 803	61 778	حومة السوق
Midon	22,8	4119	4,7	1 015 830	214 661	ميدون
Ajim	0	0	0	0	0	أجيم
Sidi Makhlouf	0	0	0	0	0	سيدي مخلوف
Total	20,8	6 161	4,6	1 394 816	304 315	المجموع

Source : Commissariat Régional de Tourisme

المصدر : المندوبية الجهوية للسياحة

Tableau : Tourisme - Evolution des indicateurs touristiques

جدول : السياحة - تطور مؤشرات السياحية

Indicateurs	الفارق Ecart	2020	2019	المؤشر
Nombre d'arrivées	-74,9%	304 315	1 212 764	عدد الوافدين
Nombre de nuitées	-80,7%	1 394 816	7 220 648	عدد الليالي المقضاة
Séjour moyen (jours)	-1,4	4,6	6,0	معدل مدة الإقامة (اليوم)
Capacité disponible	2,2%	49 845	48 775	طاقة الإيواء المتوفرة
Capacité exploitée	-48,2%	18 490	35 685	طاقة الإيواء المستغلة
Taux d'occupation %	-35,3	20,8	56,1	نسبة الاشغال %

Source : Commissariat Régional de Tourisme

المصدر : المندوبية الجهوية للسياحة

Tableau : Artisanat - données générales

جدول : الصناعات التقليدية - معطيات عامة

Délégation	الإستثمار				الإنتاج والتصدير				عدد الحرفيين المسجلين بسجل الحرفيين		العدد الجملي للحرفيين Nombre total d'Artisans	المعمدية
	مواطن الشغل Emplois		الإستثمار (أ.د.)	العدد Nbre	قيمة الصادرات (أ.د.) Valeur des exportations (mille DT)	عدد القطع المصدرة Nbre de pièces exportées	المساحة المحوّلة (م2) Surface reconvertie(m ²)	عدد القطع Nbre de pièces produites	Nombre d'Artisans inscrits			
	منهم إناث dont Fém.	المجموع Total	Invest. (mille DT)						منهم إناث dont Fém.	المجموع Total		
Médenine Nord	14	17	31,0	10	-	-	-	-	24	31	1 191	مدنين الشمالية
Médenine Sud	14	19	32	13	-	-	-	-	12	20	1 266	مدنين الجنوبية
Bni Khedache	3	3	7	2	-	-	-	-	3	7	294	بني خدّاش
Ben Guerdane	43	43	46	13	-	-	646,51	143	36	37	538	بنقردان
Zarzis	6	7	19	4	-	-	-	-	9	9	194	جرجيس
Houmt Essouk	15	19	44,0	11	388 123	1 103			18	24	833	حومة السوق
Midoun	7	9	18	6	28 698	117	252,80	85	5	5	176	ميدون
Ajim	2	2	3	1	-	-	-	-	3	6	627	أجيم
Sidi Makhlouf	8	8	6	2	500	46	-	-	8	8	243	سيدي مخلوف
Total	112	127	204	62	417 321	1 266	899,31	228	118	147	5 362	المجموع

Source : Office National de l'Artisanat

المصدر : الديوان الوطني للصناعات التقليدية

Tableau : BTS - Répartition des projets

جدول : توزيع قروض البنك التونسي للتضامن

Désignation	2020			2019			البيانات
	مواطن الشغل Emploi	حجم الاستثمارات ألف دينار Investis. en mille DT	العدد Nbre	مواطن الشغل Emploi	حجم الاستثمارات ألف دينار Investis. en mille DT	العدد Nbre	
Selon le secteur							حسب قطاع الإنتاج
Agriculture	9	238	5	43	868	26	الزراعة
Artisanat	62	273	48	188	563	116	الصناعات التقليدية
Petits métiers	119	2 011	52	288	2 703	125	المهن الصغرى
Services	752	3 073	265	327	4 869	135	الخدمات
Selon le niveau d'instruction							حسب المستوى التعليمي
Supérieur	210	2 475	72	253	3 624	107	تعليم عالي
Autres	732	3 120	298	593	5 379	295	مستويات أخرى
Selon le genre							حسب النوع الاجتماعي
Femmes	606	1 878	191	430	2 584	212	نساء
Hommes	336	3 717	179	416	6 419	190	رجال
Selon le type de projets							حسب نوعية المشروع
Création	206	3 492	86	481	6 168	191	إحداث
Extension	736	2 103	284	365	2 835	211	توسعة
Total	942	5 595	370	846	9 003	402	المجموع

Source : Banque Tunisienne de Solidarité

المصدر : البنك التونسي للتضامن

Tableau : Commerce - Points de vente en gros

جدول : التجارة - عدد نقاط البيع بالجملة

Délégations	عدد نقاط تجارة الجملة Points de vente en gros								عدد الأسواق Marchés				المعمدية
	الجملة Total	أنواع أخرى Autres	مواد بناء ومواد حديدية Matériaux de cons- truction	أقمشة وملابس Textiles et et Habil- lements	خضر وغلال Légumes et fruits	لحوم وأسمك Viandes et poissons	دجاج ومشتقاته Poulets et Dérivées	مواد غذائية Produits alim- entaires	المساحات المتوسطة Moyennes Surfaces	البيع بالجملة de Gros	بلدية Muni- cipaux	أسبوعي hebdo- madaires	
Médenine Nord	136	49	27	11	0	2	4	36	3	1	2	1	مدنين الشمالية
Médenine Sud	83	20	13	10	3	0	2	30	4	0	0	1	مدنين الجنوبية
Beni Khedache	7	0	2	0	0	0	0	2		0	1	2	بني خدّاش
Ben Guerdane	331	189	15	9	4	0	3	106	2	0	1	2	بنقردان
Zarzis	92	19	7	6	9	12	2	24	3	1	3	6	جرجيس
Houmt Essouk	105	10	8	9	9	12	5	44	2	1	2	3	حومة السوق
Midoun	43	10	9	1	1	2	1	10	3	0	3	3	ميدون
Ajim	20	1	1	0	0	0	0	14	0	0	2	2	أجيم
Sidi Makhlouf	5	0	1	0	0	0	0	1	0	0	1	2	سيدي مخلوف
Total	822	298	83	46	26	28	17	267	17	3	15	22	المجموع

Source : Direction régionale de commerce

المصدر : الإدارة الجهوية للتجارة

Tableau : Commerce - Points de vente en détail

جدول : التجارة : عدد نقاط البيع بالتفصيل

Délégations	عدد نقاط تجارة التفصيل Points de vente en détail								المعمدية
	الجملة Total	أنواع أخرى Autres	مواد بناء ومواد حديدية Matériaux de cons- truction	أقمشة وملابس Textiles et et Habil- lements	خضر وغلال Légumes et fruits	لحوم وأسمك Viandes et poissons	دجاج ومشتقاته Poulets et Dérivées	مواد غذائية Produits alim- entaires	
Médenine Nord	1394	667	49	190	28	80	40	340	مدنين الشمالية
Médenine Sud	1340	684	40	153	20	55	60	328	مدنين الجنوبية
Beni Khedache	219	89	9	12	13	26	5	65	بني خدّاش
Ben Guerdane	1406	736	39	217	22	55	35	302	بنقردان
Zarzis	1934	616	89	392	26	211	25	575	جرجيس
Houmt Essouk	1631	847	51	199	41	54	56	383	حومة السوق
Midoun	1364	694	41	104	23	63	45	394	ميدون
Ajim	628	411	20	21	7	25	11	133	أجيم
Sidi Makhlouf	183	83	2	12	14	17	4	51	سيدي مخلوف
Total	10 099	4 827	340	1 300	194	586	281	2 571	المجموع

Source : Direction régionale de commerce

المصدر : الإدارة الجهوية للتجارة

**Tableau : Réalisation du Fond National de
Promotion de l'Artisanat et des petits Métiers**

**جدول : إنجازات الصندوق الوطني للنهوض
بالصناعات التقليدية والمهن الصغرى**

Délégation	المجموع Total		الثلاثية الرابعة 4 ^{ème} trimestre		الثلاثية الثالثة 3 ^{ème} trimestre		الثلاثية الثانية 2 ^{ème} trimestre		الثلاثية الأولى 1er trimestre		المعمدية
	2020	2019	2020	2019	2020	2019	2020	2019	2020	2019	
Nbre de projets financés	67	53	17	26	15	13	9	14	26	0	عدد المشاريع الممولة
Investissement en mille Dinars	2 979	2 528	646	1 516	711	457	381	555	1 241	0	حجم الإستثمار بالألف دينار
Nbre d'emplois créés	157	141	37	74	37	31	23	36	60	0	عدد مواطن الشغل المحدث
Total	3 203	2 722	700	1 616	763	501	413	605	1 327	0	المجموع

Source : Banque Centrale

المصدر : البنك المركزي التونسي

Tableau : Evolution du réseau bancaire par délégation

جدول : تطور الفروع البنكية حسب المعتمدية

Délégation	2020	2019	2018	2017	2016	2015	2014	2013	المعتمدية
Médenine Nord	17	17	16	15	14	13	12	14	مدنين الشمالية
Médenine Sud	6	6	6	6	6	5	5	2	مدنين الجنوبية
Bni Khedache	1	1	1	1	1	1	1	1	بني خداش
Ben Guerdane	8	10	10	9	8	8	8	7	بنقردان
Zarzis	16	17	16	15	14	14	14	14	جرجيس
Houmt Essouk	18	19	19	18	16	16	15	14	حومة السوق
Midoun	16	16	16	15	15	12	11	14	ميدون
Ajim	4	2	2	2	2	3	3	2	أجيم
Sidi Makhlouf	-	0	0	0	0	0	0	0	سيدي مخلوف
Total	86	88	86	81	76	72	69	68	المجموع

Source : Banque Centrale

المصدر : البنك المركزي التونسي

الجزء الخامس : الحوكمة

Cinquième partie : Gouvernance

Répartition des associations selon l'activité

توزيع عدد الجمعيات حسب النشاط

Associations	المستوى الوطني Tunisie	إقليم الجنوب Sud	ولاية مدنين Gouvernorat Médenine	الجمعيات
Scientifique	1782	129	41	علمية
Féminie	210	41	8	نسائية
Sportive	2885	502	116	رياضية
Amicale	1324	155	26	ودادية
Culturelle	4667	898	193	ثقافية، فنية
Sociale	2653	564	146	خيرية اجتماعية
Développement	2457	554	120	تنموية
Micro crédit	303	52	9	القروض الصغرة
Ecoles	4589	785	270	المدارس
Environnementale	602	132	31	بيئية
Juridique	395	32	7	حقوقية
Citoyenne	826	115	33	مواطنة
Jeunesse	404	68	16	شبابية
Enfance	315	64	20	طفولة
Etrangère	201	7	4	أجنبية
Réseau	75	8	2	شبكة
Coordination	14	4	1	التنسيقية
Total	23 702	4 110	1 043	المجموع

Source : site web centre IFEDA pour les associations www.ifeda.org.tn

المصدر : موقع مركز إفاة للجمعيات www.ifeda.org.tn

Représentativité Institutionnelle de la Direction Régionale du Développement par délégation

التمثيلية المؤسساتية للإدارة الجهوية للتنمية حسب المعتمدية

Délégation	الأعوان Agents		الإطارات Cadres		عدد الإدارات Nombre d'administrations		المعتمدية
	منهم إناث Dont féminin	المجموع Total	منهم إناث Dont féminin	المجموع Total	المحلية Locales	الجهوية régionales	
Médenine Nord	2	3	3	5	-	1	مدنين الشمالية
Médenine Sud	-	-	-	-	-	-	مدنين الجنوبية
Bni Khedache	-	-	-	-	-	-	بني خدّاش
Ben Guerdane	-	-	-	-	-	-	بنقردان
Zarzis	-	-	-	-	-	-	جرجيس
Houmt Essouk	-	-	-	-	-	-	حومة السوق
Midoun	-	-	-	-	-	-	ميدون
Ajim	-	-	-	-	-	-	أجيم
Sidi Makhlouf	-	-	-	-	-	-	سيدي مخلوف
Total	2	3	3	5	-	1	المجموع

Source : Direction Régionale de Développement

المصدر : الإدارة الجهوية للتنمية

Représentativité Institutionnelle del'électricité et du gaz par délégation

التمثيلية المؤسساتية لقطاع الكهرباء والغاز حسب المعتمدية

District	الأعوان Agents		الإطارات Cadres		عدد الإدارات Nombre d'administrations		الأقاليم
	منهم إناث Dont féminin	المجموع Total	منهم إناث Dont féminin	المجموع Total	المحلية Locales	الجهوية régionales	
Médenine Nord	-	-	-	-	-	-	مدنين الشمالية
Médenine Sud	-	-	-	-	-	-	مدنين الجنوبية
Bni Khedache	-	-	-	-	-	-	بني خدّاش
Ben Guerdane	10	67	3	10	1	-	بنقردان
Zarzis	13	75	5	24	1	-	جرجيس
Houmt Essouk	-	-	-	-	-	-	حومة السوق
Midoun	-	-	-	-	-	-	ميدون
Ajim	-	-	-	-	-	-	أجيم
Sidi Makhlouf	-	-	-	-	-	-	سيدي مخلوف
Total	-	-	-	-	-	-	المجموع

Source : Société Tunisienne d'Electricité et du Gaz

المصدر : الشركة التونسية للكهرباء والغاز

Représentativité Institutionnelle de l'équipement et de l'habitat par délégation

التمثيلية المؤسساتية للتجهيز والإسكان والتهنية الترابية حسب المعتمدية

District	الأعوان Agents		الإطارات Cadres		عدد الإدارات Nombre d'administrations		الأقاليم
	منهم إناث Dont féminin	المجموع Total	منهم إناث Dont féminin	المجموع Total	المحلية Locales	الجهوية régionales	
Médenine Nord	-	-	-	-	-	-	مدنين الشمالية
Médenine Sud	19	73	9	21	1	1	مدنين الجنوبية
Bni Khedache	0	2	-	-	1	-	بني خدّاش
Ben Guerdane	0	9	-	-	1	-	بنقردان
Zarzis	3	9	-	-	1	-	جرجيس
Houmt Essouk	1	6	-	-	1	-	حومة السوق
Midoun	1	3	-	-	1	-	ميدون
Ajim	3	99	-	4	1	-	أجيم
Sidi Makhlouf	-	2	-	-	-	-	سيدي مخلوف
Total	27	203	9	25	7	1	المجموع

Source : Société Tunisienne d'Electricité et du Gaz

المصدر : الشركة التونسية للكهرباء والغاز

Représentativité Institutionnelle de l'Office des Œuvres universitaires par délégation

التمثيلية المؤسساتية لديوان الخدمات الجامعية بالجنوب حسب المعتمديات

Délégation	الأعوان Agents		الإطارات Cadres		عدد الإدارات Nombre d'administrations		المعمدية
	منهم إناث Dont féminin	المجموع Total	منهم إناث Dont féminin	المجموع Total	المحلية Locales	الجهوية régionales	
Office des Œuvres universitaires							ديوان الخدمات الجامعية بالجنوب
Médenine Nord	15	37	1	4	1	-	مدنين الشمالية
Médenine Sud	7	38	1	2	2	-	مدنين الجنوبية
Midoun	16	36	3	4	2	-	ميدون
Total	38	111	5	10	5	-	المجموع

Source : Office des Œuvres universitaires

المصدر : ديوان الخدمات الجامعية بالجنوب

Représentativité Institutionnelle de la Formation Professionnelle par délégation

التمثيلية المؤسساتية لقطاع التكوين المهني حسب المعتمديات

Délégation	الأعوان Agents		الإطارات Cadres		عدد الإدارات Nombre d'administrations		المعتمدية
	منهم إناث Dont féminin	المجموع Total	منهم إناث Dont féminin	المجموع Total	المحلية Locales	الجهوية régionales	
Centre de formation de pêche Zarzis	1	5	1	11	1	-	مركز التكوين في الصيد البحري بجرجيس
Centre de formation touristique Houmt Souk	3	11	7	16	1	-	مركز التكوين في السياحة بحومة السوق
Total	4	16	8	27	2	-	المجموع

Source : Centres concernés

المصدر : المراكز المعنية

Représentativité Institutionnelle de l'Assainissement par délégation

التمثيلية المؤسساتية للتطهير حسب
المعتمدية

Délégation	الأعوان Agents		الإطارات Cadres		عدد الإدارات Nombre d'administrations		المعتمدية
	منهم إناث Dont féminin	المجموع Total	منهم إناث Dont féminin	المجموع Total	المحلية Locales	الجهوية régionales	
Médenine Nord	2	25	2	6	1	1	مدنين الشمالية
Médenine Sud	-	-	-	-	-	-	مدنين الجنوبية
Bni Khedache	-	-	-	-	-	-	بني خدّاش
Ben Guerdane	-	-	-	-	-	-	بنقردان
Zarzis	1	12	-	-	1	-	جرجيس
Houmt Essouk	2	18	-	1	1	-	حومة السوق
Midoun	-	-	-	-	-	-	ميدون
Ajim	-	-	-	-	-	-	أجيم
Sidi Maklouf	-	-	-	-	-	-	سيدي مخلوف
Total	5	55	2	7	3	1	المجموع

Source : Office National de l'Assainissement

المصدر : الديوان الوطني للتطهير

Représentativité Institutionnelle de l'Environnement par délégation

التمثيلية المؤسساتية للبيئة حسب المعتمدية

Délégation	الأعوان Agents		الإطارات Cadres		عدد الإدارات Nombre d'administrations		المعتمدية
	منهم إناث Dont féminin	المجموع Total	منهم إناث Dont féminin	المجموع Total	المحلية Locales	الجهوية régionales	
Médenine Nord							مدنين الشمالية
Médenine Sud	-	-	-	-	-	-	مدنين الجنوبية
Bni Khedache	-	-	-	-	-	-	بني خدّاش
Ben Guerdane	-	-	-	-	-	-	بنقردان
Zarzis	-	-	-	-	-	-	جرجيس
Houmt Essouk	0	0	0	3	-	1	حومة السوق
Midoun	-	-	-	-	-	-	ميدون
Ajim	-	-	-	-	-	-	أجيم
Sidi Maklouf	-	-	-	-	-	-	سيدي مخلوف
Total	-	-	-	3	-	1	المجموع

Source : Direction Régionale de l'Environnement

المصدر : الإدارة الجهوية للبيئة

Représentativité Institutionnelle de la culture par délégation

التمثيلية المؤسساتية لقطاع الثقافة حسب المعتمديات

Délégation	الأعوان Agents		المتشظون Animateurs		الإطارات Cadres		عدد الإدارات Nombre d'administrations		المعمدية
	منهم إناث Dont féminin	المجموع Total	منهم إناث Dont féminin	المجموع Total	منهم إناث Dont féminin	المجموع Total	المحلية Locales	الجهوية régionales	
Médenine Nord	8	16	0	0	10	20	1	1	مدنين الشمالية
Médenine Sud	6	12	5	9	6	10	3	-	مدنين الجنوبية
Bni Khedache	1	4	1	3	1	3	2	-	بني خداش
Ben Guerdane	0	5	2	4	1	5	2	-	بنقردان
Zarzis	2	5	1	2	3	4	3	-	جرجيس
Houmt Essouk	2	6	5	7	4	7	4	-	حومة السوق
Midoun	2	3	0	2	5	6	4	-	ميدون
Ajim	2	5	3	3	0	2	3	-	أجيم
Sidi Makhlouf	0	4	3	3	2	5	2	-	سيدي مخلوف
Total	23	60	20	33	32	62	24	1	المجموع

Source : Commissariat régional des affaires culturelles

المصدر : المندوبية الجهوية للشؤون الثقافية

Représentativité Institutionnelle de la Jeunesse et du Sport par délégation

التمثيلية المؤسساتية لقطاع الشباب والرياضة حسب المعتمديات

Délégation	الأعوان Agents		الإطارات Cadres		عدد الإدارات Nombre d'administrations		المعتمدية
	منهم إناث Dont féminin	المجموع Total	منهم إناث Dont féminin	المجموع Total	المحلية Locales	الجهوية régionales	
Médenine Nord	2	8	6	16	6	-	مدنين الشمالية
Médenine Sud	4	8	1	19	2	1	مدنين الجنوبية
Bni Khedache	1	2	1	4	2	-	بني خدّاش
Ben Guerdane	2	8	5	30	4	-	بنقردان
Zarzis	5	7	6	10	4	-	جرجيس
Houmt Essouk	5	11	8	16	3	-	حومة السوق
Midoun	10	17	4	15	6	-	ميدون
Ajim	2	2	2	10	2	-	أجيم
Sidi Makhlouf	1	2	2	4	1	-	سيدي مخلوف
Total	32	65	35	124	30	1	المجموع

Source : Commissariat régional des Affaires de la Jeunesse et du Sport.

المصدر : المندوبية الجهوية لشؤون الشباب والرياضة

Représentativité Institutionnelle de Femmes, Famille et Enfance et Personnes âgées par délégation

التمثيلية المؤسساتية لقطاع المرأة والأسرة والطفولة وكبار السن حسب المعتمديات

Délégation	الأعوان Agents		الإطارات Cadres		عدد الإدارات Nombre d'administrations		المعتمدية
	منهم إناث Dont féminin	المجموع Total	منهم إناث Dont féminin	المجموع Total	المحلية Locales	الجهوية régionales	
Médenine Nord	9	18	18	33	3	2	مدنين الشمالية
Médenine Sud	1	1	1	3	1	-	مدنين الجنوبية
Bni Khedache	1	5	4	6	2	-	بني خداش
Ben Guerdane	7	16	13	19	2	-	بنقردان
Zarzis	1	2	4	8	2	-	جرجيس
Houmt Essouk	4	14	21	23	8	-	حومة السوق
Midoun	1	8	14	18	5	-	ميدون
Ajim	1	3	4	7	3	-	أجيم
Sidi makhlouf	1	6	3	6	2	-	سيدي مخلوف
Total	26	73	82	123	28	2	المجموع

Source : Commissariat Régional de la Femme, de la Famille, de l'Enfance et des Séniors

المصدر : المندوبية الجهوية للمرأة والأسرة والطفولة وكبار السن

Représentativité Institutionnelle des Affaires sociales par délégation

التمثيلية المؤسساتية لقطاع الشؤون الاجتماعية حسب المعتمديات

Délégation	الأعوان Agents		الإطارات Cadres		عدد الإدارات Nombre d'administrations		المعتمدية
	منهم إناث Dont féminin	المجموع Total	منهم إناث Dont féminin	المجموع Total	المحلية Locales	الجهوية régionales	
Médenine Nord	0	1	7	8	1	-	مدنين الشمالية
Médenine Sud	6	12	58	91	1	4	مدنين الجنوبية
Bni Khedache	1	2	3	6	1	-	بني خداش
Ben Guerdane	2	3	6	14	2	-	بنقردان
Zarzis	1	3	11	13	2	-	جرجيس
Houmt Essouk	2	7	9	16	2	-	حومة السوق
Midoun	4	8	7	10	2	-	ميدون
Ajim	0	0	6	7	1	-	أجيم
Sidi Maklouf	1	1	2	6	2	-	سيدي مخلوف
Total	17	37	109	171	14	4	المجموع

Source : Direction Régionale des Affaires sociales

المصدر : الإدارة الجهوية للشؤون الاجتماعية

Représentativité Institutionnelle des Affaires Religieuses par délégation

التمثيلية المؤسساتية لقطاع الشؤون الدينية حسب المعتمديات

Délégation	الأعوان Agents		الإطارات Cadres		عدد الإدارات Nombre d'administrations		المعتمدية
	منهم إناث Dont féminin	المجموع Total	منهم إناث Dont féminin	المجموع Total	المحلية Locales	الجهوية régionales	
Médenine Nord	-	-	-	-	-	1	مدنين الشمالية
Médenine Sud	-	-	-	-	-	-	مدنين الجنوبية
Bni Khedache	-	-	-	2	-	-	بني خدّاش
Ben Guerdane	-	-	-	-	-	-	بنقردان
Zarzis	-	-	2	4	معتمدية جرجيس	-	جرجيس
Houmt Essouk	-	-	2	4	1	-	حومة السوق
Midoun	-	-	-	-	-	-	ميدون
Ajim	-	-	-	-	-	-	أجيم
Sidi Maklouf	-	-	-	-	-	-	سيدي مخلوف
Total	-	-	-	-	-	-	المجموع

Source : Direction Régionale des Affaires Religieuses

المصدر : الإدارة الجهوية للشؤون الدينية

Représentativité Institutionnelle de la Justice par délégation

التمثيلية المؤسساتية لقطاع العدل حسب المعتمديات

Délégation	الأعوان Agents		الإطارات Cadres		عدد الإدارات Nombre d'administrations		المعتمدية
	منهم إناث Dont féminin	المجموع Total	منهم إناث Dont féminin	المجموع Total	المحلية Locales	الجهوية régionales	
Médenine Nord	24	45	5	15	محكمة الإستئناف	-	مدنين الشمالية
	13	30	1	2	فرع المحكمة العقارية	-	
Médenine Sud	3	12	0	4	-	الإدارة الجهوية	مدنين الجنوبية
	36	61	12	22	المحكمة الابتدائية	-	
	12	21	1	2	محكمة الناحية	-	
Bni Khedache	-	-	-	-	-	-	بني خداش
Ben Guerdane	9	22	4	6	محكمة الناحية	-	بنقردان
Zarzis	7	10	3	3	محكمة الناحية	-	جرجيس
Houmt Essouk	9	13	3	7	محكمة الناحية	-	حومة السوق
Midoun	-	-	-	-	-	-	ميدون
Ajim	-	-	-	-	-	-	أجيم
Sidi Maklouf	-	-	-	-	-	-	سيدي مخلوف
Total	113	214	29	61	7	1	المجموع

Source : Direction Régionale de la Justice

المصدر : الإدارة الجهوية للعدل

**Représentativité Institutionnelle de l'Agence de
Protection et d'Aménagement du Littoral**

**التمثيلية المؤسساتية لحماية الشريط الساحلي حسب
المعتدية**

Délégation	الأعوان Agents		الإطارات Cadres		عدد الإدارات Nombre d'administrations		المعتدية
	منهم إناث Dont féminin	المجموع Total	منهم إناث Dont féminin	المجموع Total	المحلية Locales	الجهوية régionales	
Médenine Nord	-	-	-	-	-	-	مدنين الشمالية
Médenine Sud	-	-	-	-	-	-	مدنين الجنوبية
Bni Khedache	-	-	-	-	-	-	بني خدّاش
Ben Guerdane	-	-	-	-	-	-	بنقردان
Zarzis	1	2	-	-	1	-	جرجيس
Houmt Essouk	1	1	1	1	-	1	حومة السوق
Midoun	-	-	-	-	-	-	ميدون
Ajim	-	-	-	-	-	-	أجيم
Sidi Maklouf	-	-	-	-	-	-	سيدي مخلوف
Total	2	3	1	1	1	1	المجموع

Source : Agence de Protection et d'Aménagement du Littoral

المصدر : وكالة حماية وتهينة الشريط الساحلي

Représentativité Institutionnelle de l'Agriculture par délégation

التمثيلية المؤسساتية لقطاع الفلاحة حسب المعتبرية

Délégation	الأعوان Agents		الإطارات Cadres		عدد الإدارات Nombre d'administrations		المعتبرية
	منهم إناث Dont féminin	المجموع Total	منهم إناث Dont féminin	المجموع Total	المحلية Locales	الجهوية régionales	
Médenine Nord	21	191	36	124	1	1	مدنين الشمالية
Médenine Sud					3	6	مدنين الجنوبية
Bni Khedache	0	45	0	1	1	-	بني خدّاش
Ben Guerdane	2	76	3	16	4	-	بنقردان
Zarzis	23	40	9	33	3	-	جرجيس
Houmt Essouk	2	18	5	7	1	-	حومة السوق
Midoun	4	7	2	4	1	-	ميدون
Ajim	0	5	2	5	1	-	أجيم
Sidi Maklouf	1	40	0	6	2	-	سيدي مخلوف
Total	53	422	57	196	17	7	المجموع

Source : Commissariat Régional au Développement Agricole

المصدر : المندوبية الجهوية للتنمية الفلاحية

Représentativité Institutionnelle de l'Agence Foncière Industrielle par délégation

التمثيلية المؤسساتية للوكالة العقارية الصناعية حسب المعتمدية

Délégation	الأعوان Agents		الإطارات Cadres		عدد الإدارات Nombre d'administrations		المعتمدية
	منهم إناث Dont féminin	المجموع Total	منهم إناث Dont féminin	المجموع Total	المحلية Locales	الجهوية régionales	
Médenine Nord	0	1	0	1		1	مدنين الشمالية
Médenine Sud	-	-	-	-	-	-	مدنين الجنوبية
Bni Khedache	-	-	-	-	-	-	بني خداش
Ben Guerdane	-	-	-	-	-	-	بنقردان
Zarzis	-	-	-	-	-	-	جرجيس
Houmt Essouk	-	-	-	-	-	-	حومة السوق
Midoun	0	1	-	-	1	-	ميدون
Ajim	-	-	-	-	-	-	أجيم
Sidi Maklouf	-	-	-	-	-	-	سيدي مخلوف
Total	0	2	0	1	1	1	المجموع

Représentativité Institutionnelle du complexe Industriel et Technologique

التمثيلية المؤسساتية للمركب الصناعي والتكنولوجي

Médenine	0	0	2	4	-	1	مدنين
Ben Guerdane	0	3	0	0	1	-	بنقردان
Sidi Maklouf	-	-	-	-	-	-	سيدي مخلوف
Bni Khedache	-	-	-	-	-	-	بني خداش

Source : Institutions concernées

المصدر : المؤسسات المعنية

**Représentativité Institutionnelle de l'Agence de
Promotion de l'Industrie et de l'innovation par délégation**

**التمثيلية المؤسساتية لوكالة النهوض بالصناعة والتجديد
حسب المعتبرية**

Délégation	الأعوان Agents		الإطارات Cadres		عدد الإدارات Nombre d'administrations		المعتبرية
	منهم إناث Dont féminin	المجموع Total	منهم إناث Dont féminin	المجموع Total	المحلية Locales	الجهوية régionales	
Médenine Nord	-	-	-	-	-	-	مدنين الشمالية
Médenine Sud	1	2	2	5	-	1	مدنين الجنوبية
Bni Khedache	-	-	-	-	-	-	بني خداش
Ben Guerdane	-	-	-	-	-	-	بنقردان
Zarzis	-	-	-	-	-	-	جرجيس
Houmt Essouk	-	-	-	-	-	-	حومة السوق
Midoun	0	1	0	1	1	-	ميدون
Ajim	-	-	-	-	-	-	أجيم
Sidi Maklouf	-	-	-	-	-	-	سيدي مخلوف
Total	1	3	2	6	1	1	المجموع

Source : Agence de Promotion de l'Industrie et de l'innovation

المصدر : وكالة النهوض بالصناعة والتجديد

Représentativité Institutionnelle du Centre Régional de Contrôle des Impôts par délégation

التمثيلية المؤسساتية للمركز الجهوي لمراقبة الأدعاءات حسب المعتبرية

Délégation	الأعوان Agents		الإطارات Cadres		عدد الإدارات Nombre d'administrations		المعتبرية
	منهم إناث Dont féminin	المجموع Total	منهم إناث Dont féminin	المجموع Total	المحلية Locales	الجهوية régionales	
Médenine Nord	-	-	-	-	-	-	مدنين الشمالية
Médenine Sud	3	5	24	68	1	1	مدنين الجنوبية
Bni Khedache	-	-	-	-	-	-	بني خدّاش
Ben Guerdane	1	1	3	9	1	-	بنقردان
Zarzis	1	1	10	14	1	-	جرجيس
Houmt Essouk	1	1	9	15	1	-	حومة السوق
Midoun	0	1	6	12	1	-	ميدون
Ajim	0	1	0	3	1	-	أجيم
Sidi Maklouf	-	-	-	-	-	-	سيدي مخلوف
Total	6	10	52	121	6	1	المجموع

Source : Centre Régional de Contrôle des Impôts

المصدر : المركز الجهوي لمراقبة الأدعاءات

**Représentativité Institutionnelle de l' Agence Technique
de Transport terrestre par délégation**

**التمثيلية المؤسساتية للوكالة الفنية للنقل البري حسب
المعتمدية**

Délégation	الأعوان Agents		الإطارات Cadres		عدد الإدارات Nombre d'administrations		المعتمدية
	منهم إناث Dont féminin	المجموع Total	منهم إناث Dont féminin	المجموع Total	المحلية Locales	الجهوية régionales	
Médenine Nord	-	-	-	-	-	-	مدنين الشمالية
Médenine Sud	7	29	0	12	2	1	مدنين الجنوبية
Bni Khedache	-	-	-	-	-	-	بني خدّاش
Ben Guerdane	4	18	-	2	3	-	بنقردان
Zarzis	2	8	1	1	2	-	جرجيس
Houmt Essouk	8	21	3	12	3	-	حومة السوق
Midoun	-	-	-	-	-	-	ميدون
Ajim	-	-	-	-	-	-	أجيم
Sidi Maklouf	-	-	-	-	-	-	سيدي مخلوف
Total	21	76	4	27	10	1	المجموع

Source : Agence Technique de Transport terrestre

المصدر : الوكالة الفنية للنقل البري

Représentativité Institutionnelle de la Société Régionale de Transport par délégation

التمثيلية المؤسساتية للشركة الجهوية للنقل حسب المعتمدية

Délégation	الأعوان Agents		الإطارات Cadres		عدد الإدارات Nombre d'administrations		المعتمدية
	منهم إناث Dont féminin	المجموع Total	منهم إناث Dont féminin	المجموع Total	المحلية Locales	الجهوية régionales	
Médenine Nord	8	110	7	44	1	1	مدنين الشمالية
Médenine Sud							مدنين الجنوبية
Bni Khedache	0	16	0	0	1	-	بني خدّاش
Ben Guerdane	1	46	0	1	1	-	بنقردان
Zarzis	2	42	0	1	1	-	جرجيس
Houmt Essouk	1	90	1	6	1	-	حومة السوق
Midoun	1	33	1	2	1	-	ميدون
Ajim	-	-	-	-	-	-	أجيم
Sidi Maklouf	-	-	-	-	-	-	سيدي مخلوف
Total	13	337	9	54	6	1	المجموع

Source : Société Régionale de Transport

المصدر : الشركة الجهوية للنقل

Représentativité Institutionnelle du Transport Aérien par délégation

التمثيلية المؤسساتية لقطاع النقل الجوي حسب المعتبرية

Délégation	الأعوان Agents		الإطارات Cadres		عدد الإدارات Nombre d'administrations		المعتبرية
	منهم إناث Dont féminin	المجموع Total	منهم إناث Dont féminin	المجموع Total	المحلية Locales	الجهوية régionales	
Médenine Nord	-	-	-	-	-	-	مدنين الشمالية
Médenine Sud	-	-	-	-	-	-	مدنين الجنوبية
Bni Khedache	-	-	-	-	-	-	بني خدّاش
Ben Guerdane	-	-	-	-	-	-	بنقردان
Zarzis	-	-	-	-	-	-	جرجيس
Houmt Essouk	117	498	-	163	-	1	حومة السوق
Midoun	-	-	-	-	-	-	ميدون
Ajim	-	-	-	-	-	-	أجيم
Sidi Maklouf	-	-	-	-	-	-	سيدي مخلوف
Total	117	498	-	163	-	1	المجموع

Source : OACA - Aéroport international Djerba Zarzis

المصدر : ديوان الطيران المدني والمطارات - مطار جربة جرجيس

Représentativité Institutionnelle du Transport Maritime par délégation

التمثيلية المؤسساتية لقطاع النقل البحري حسب المعتمدية

Délégation	الأعوان Agents		الإطارات Cadres		عدد الإدارات Nombre d'administrations		المعتمدية
	منهم إناث Dont féminin	المجموع Total	منهم إناث Dont féminin	المجموع Total	المحلية Locales	الجهوية régionales	
Médenine Nord	-	-	-	-	-	-	مدنين الشمالية
Médenine Sud	-	-	-	-	-	-	مدنين الجنوبية
Bni Khedache	-	-	-	-	-	-	بني خدّاش
Ben Guerdane	0	3	0	1	1	-	بنقردان
Zarzis	9	39	2	21	1	1	جرجيس
Houmt Essouk	3	8	0	1	-	1	حومة السوق
Midoun	-	-	-	-	-	-	ميدون
Ajim	1	2	0	0	1	-	أجيم
Sidi Maklouf	-	-	-	-	-	-	سيدي مخلوف
Total	13	52	2	23	3	2	المجموع

Source : Office de la Marine Marchande et des Ports

المصدر : ديوان البحرية التجارية والمواني

Représentativité Institutionnelle du Tourisme par délégation

التمثيلية المؤسساتية للسياحة حسب المعتمدية

Délégation	الأعوان Agents		الإطارات Cadres		عدد الإدارات Nombre d'administrations		المعتمدية
	منهم إناث Dont féminin	المجموع Total	منهم إناث Dont féminin	المجموع Total	المحلية Locales	الجهوية régionales	
Médenine Nord	-	-	-	-	-	-	مدنين الشمالية
Médenine Sud	-	-	-	-	-	-	مدنين الجنوبية
Bni Khedache	-	-	-	-	-	-	بني خدّاش
Ben Guerdane	-	-	0	1	1	-	بنقردان
Zarzis	1	2	0	0	1	-	جرجيس
Houmt Essouk	2	7	4	16	-	1	حومة السوق
Midoun	-	-	-	-	-	-	ميدون
Ajim	-	-	-	-	-	-	أجيم
Sidi Maklouf	-	-	-	-	-	-	سيدي مخلوف
Sidi makhlouf	-	-	-	-	-	-	
Total	3	9	4	17	2	1	المجموع

Source : Commissariat Régional de Tourisme

المصدر : المندوبية الجهوية للسياحة

Représentativité Institutionnelle de l'Artisanat par délégation

التمثيلية المؤسساتية للصناعات التقليدية حسب المعتمدية

Délégation	الأعوان Agents		الإطارات Cadres		عدد الإدارات Nombre d'administrations		المعتمدية
	منهم إناث Dont féminin	المجموع Total	منهم إناث Dont féminin	المجموع Total	المحلية Locales	الجهوية régionales	
Médenine Nord	1	4	0	1	-	1	مدنين الشمالية
Médenine Sud	-	-	-	-	-	-	مدنين الجنوبية
Bni Khedache	-	-	-	-	-	-	بني خدّاش
Ben Guerdane	-	-	-	-	-	-	بنقردان
Zarzis	-	-	-	-	-	-	جرجيس
Houmt Essouk	1	3	0	1	1	-	حومة السوق
Midoun	-	-	-	-	-	-	ميدون
Ajim	-	-	-	-	-	-	أجيم
Sidi Maklouf	-	-	-	-	-	-	سيدي مخلوف
Total	2	7	0	2	1	1	المجموع

Source : Office National de l'Artisanat

المصدر : الديوان الوطني للصناعات التقليدية

Représentativité Institutionnelle du commerce par délégation

التمثيلية المؤسساتية للتجارة حسب المعتدية

Délégation	الأعوان Agents		الإطارات Cadres		عدد الإدارات Nombre d'administrations		المعتدية
	منهم إناث Dont féminin	المجموع Total	منهم إناث Dont féminin	المجموع Total	المحلية Locales	الجهوية régionales	
Médenine Nord	-	-	-	-	-	-	مدنين الشمالية
Médenine Sud	2	11	2	16	-	1	مدنين الجنوبية
Bni Khedache	-	-	-	-	-	-	بني خدّاش
Ben Guerdane	-	-	-	-	-	-	بنقردان
Zarzis	-	-	-	-	-	-	جرجيس
Houmt Essouk	-	-	-	-	-	-	حومة السوق
Midoun	-	-	-	-	-	-	ميدون
Ajim	-	-	-	-	-	-	أجيم
Sidi Maklouf	-	-	-	-	-	-	سيدي مخلوف
Total	2	11	2	16	0	1	المجموع

Source : Office National de l'Artisanat

المصدر : الديوان الوطني للصناعات التقليدية